

ROMÂNIA  
JUDEȚUL IAȘI  
MUNICIPIUL PAȘCANI  
CONSILIUL LOCAL

Consiliul Local al Municipiului Pașcani		
PROIECT DE HOTĂRÂRE		
Nr.	154	
An	Lună	Zi
2024	09	02

AVIZAT,  
SECRETARUL GENERAL al  
MUNICIPIULUI PAȘCANI  
Irina JITARU

## PROIECT HOTĂRÂRE

privind modificarea și completarea Anexei la Hotărârea Consiliului Local al Municipiului Pașcani nr. 53/1999 privind aprobarea domeniului public al Municipiului Pașcani, jud. Iași, atestat prin Hotărârea Guvernului nr. 1354/2001, cu modificările și completările ulterioare, prin actualizarea datelor privitoare la numerele de inventar 29, str. Brateș, nr. 75, str. Plăieșului, nr. 94, str. Victoriei, nr. 2, Aleea 22 Decembrie, nr. 142, str. 16 Februarie, nr. 159, str. Nicolae Bălcescu, nr. 161, str. Petru Rareș

### Consiliul Local al Municipiului Pașcani, județul Iași:

Având în vedere Referatul de aprobare înregistrat sub nr. 21869/02.09.2024, întocmit de către Primarul Municipiului Pașcani, d-nul Pintilie Marius - Nicolae, în calitate de inițiator al proiectului de hotărâre;

În conformitate cu prevederile art. 914 din Legea nr. 287/2009, Codul civil, republicată, cu modificările și completările ulterioare;

În conformitate cu prevederile art. 129, alin (1) și alin. (2), lit. c), art. 286, alin. (1), art. 289, alin. (2) și alin. (4) din Ordonanța de urgență a Guvernului nr. 57 din 3 iulie 2019 privind Codul administrativ, cu modificările și completările ulterioare;

În conformitate cu prevederile Anexei nr. 3 - Inventarul bunurilor publice care aparțin domeniului public al municipiului Pașcani la HG nr. 1354/2001 privind atestarea domeniului public al județului Iași, precum și al municipiilor, orașelor și comunelor din județul Iași;

În conformitate cu prevederile Anexei la Hotărârea Consiliului Local al Municipiului Pașcani nr. 53/1999 privind aprobarea domeniului public al Municipiului Pașcani, județul Iași;

În conformitate cu prevederile Hotărârii Consiliului Local al Municipiului Pașcani nr. 215 din data de 21.12.2016 privind modificarea și completarea Anexei la Hotărârea Consiliului Local al Municipiului Pașcani nr. 53 /1999 privind aprobarea domeniului public al Municipiului Pașcani, jud. Iași, atestat prin Hotărârea nr. 1354/2001, cu modificările și completările ulterioare, prin rectificarea suprafeței de teren înscrise la pozițiile 5, 14, 16, 23, 24, 29, 36, 37, 38, 51, 57, 94, 96, 102, 103, 104, 105, 111, 117, 121, 124, 125, 127, 135, 137, 142, 144, 147, 149, 153, 154, 155, 157, 159, 160, 164, 165, 167, 189, 518, 519, 520, 521 și 1041;

În conformitate cu prevederile Hotărârii Consiliului Local al Municipiului Pașcani nr. 5 din data de 14.02.2017 privind modificarea și completarea Anexei la Hotărârea Consiliului Local al Municipiului Pașcani nr. 53 /1999 privind aprobarea domeniului public al Municipiului Pașcani, jud. Iași, atestat prin Hotărârea nr. 1354/2001, cu modificările și completările ulterioare, prin rectificarea suprafeței de teren înscrise la pozițiile 8, 17, 37, 43, 86, 141, 150, 151, 158, 161, 162, 163, 168, 187 și 936;

În conformitate cu prevederile Hotărârii Consiliului Local al Municipiului Pașcani nr. 28 din data de 13.04.2017 privind modificarea și completarea Anexei la Hotărârea Consiliului Local al Municipiului Pașcani nr. 53 /1999 privind aprobarea domeniului public al Municipiului Pașcani, jud. Iași, atestat prin Hotărârea nr. 1354/2001, cu modificările și completările ulterioare, prin actualizarea datelor privitoare la suprafețele de teren înscrise la pozițiile 2 și 61

În conformitate cu prevederile Hotărârii Consiliului Local al Municipiului Pașcani nr. 90 din data de 10.06.2016 privind modificarea și completarea Anexei la Hotărârea Consiliului Local al Municipiului Pașcani nr. 53/1999 privind aprobarea domeniului public al Municipiului Pașcani, jud. Iași, atestat prin Hotărârea nr. 1354/2001, cu modificările și completările ulterioare, prin rectificarea suprafețelor de teren înscrise la pozițiile 3, 26, 32, 33, 41, 60, 64, 71, 75, 77, 79, 83, 84, 88, 112, 114, 119, 132, 143, 156, 176, 179, 188, 936, 937 și respectiv 1038

Având în vedere prevederile Anexei nr. 1 la Hotărârea Consiliului Local al Municipiului Pașcani nr. 264 din data de 22.12.2022 privind reevaluarea valorilor de inventar pentru bunurile aparținând proprietății publice a Municipiului Pașcani, însușite prin hotărâri ale Consiliului Local al Municipiului Pașcani, județul Iași;

Ținând cont de extrasele de carte funciară pentru următoarele numere cadastrale: nr. 65479, nr. 65330, nr. 65332, nr. 65710, nr. 65325, nr. 65471, nr. 65334, nr. 65311, nr. 65472, nr. 65328, nr. 65486;

Având în vedere Raportul comun de specialitate, întocmit de către Direcția Economică, Compartimentul Patrimoniu și Contracte și Compartimentul Juridic și Contencios din cadrul aparatului de specialitate al Primarului Municipiului Pașcani, înregistrat sub nr. 21870 / 02 / 09 / 2024;

Având în vedere Rapoartele de avizare ale următoarelor comisii de specialitate din cadrul Consiliului Local al Municipiului Pașcani:

➤ *Comisiei de organizare și dezvoltare urbanistică, realizarea lucrărilor publice, protecția mediului, ecologie, patrimoniu, înregistrat sub nr. \_\_\_\_\_ / \_\_\_\_ / \_\_\_\_ / 2024;*

➤ *Comisiei de prognoze economico-sociale, buget, finanțe, industrie, agricultură, silvicultură, prestări servicii, comerț și IMM-uri, programe europene, atragere de fonduri structurale și relații externe, înregistrat sub nr. \_\_\_\_\_ / \_\_\_\_ / \_\_\_\_ / 2024;*

➤ *Comisiei juridice, ordine publică, administrație publică, drepturile omului și libertăți cetățenești, înregistrat sub nr. \_\_\_\_\_ / \_\_\_\_ / \_\_\_\_ / 2024;*

În temeiul dispozițiilor art. 139, alin (1) și ale art. 196 alin (1), lit a) din Ordonanța de Urgență a Guvernului nr. 57 din 3 iulie 2019 privind Codul administrativ, cu modificările și completările ulterioare;

## **HOTĂRĂȘTE:**

**Art.1.** Se modifică și se completează Anexa la Hotărârea Consiliului Local al Municipiului Pașcani nr. 53/1999 privind aprobarea domeniului public al Municipiului Pașcani, jud. Iași, atestat prin Hotărârea Guvernului nr. 1354/2001, cu modificările și completările ulterioare, prin actualizarea datelor privitoare la numerele de inventar 29, str.

Brateș, nr. 75, str. Plăieșului, nr. 94, str. Victoriei, nr. 2, Aleea 22 Decembrie, nr. 142, str. 16 Februarie, nr. 159, str. Nicolae Bălcescu, nr. 161, str. Petru Rareș, prezentate în Anexa nr. 1, parte integrantă din prezenta hotărâre.

**Art. 2.** Comisia nominalizată prin Dispoziția Primarului Municipiului Pașcani nr. 1431/27.11.2020 va actualiza inventarul bunurilor care alcătuiesc domeniul public al Municipiului Pașcani în termen de 90 de zile de la data adoptării prezentei hotărâri.

**Art. 3.** Prezenta hotărâre va fi dusă la îndeplinire de către Primarul Municipiului Pașcani prin Direcția Economică, Serviciul Urbanism și Amenajări Teritoriale, Compartimentul Patrimoniu și Contracte, Compartimentul Juridic și Contencios.

**Art. 4.** Începând cu data adoptării prezentei hotărâri orice prevederi contrare se abrogă.

**Art. 5.** Serviciul Administrație Publică va comunica, în copie, prezenta hotărâre către:

- Instituția Prefectului județului Iași;
- Primarul Municipiului Pașcani;
- Direcția Economică;
- Serviciul Urbanism și Amenajări Teritoriale;
- Compartimentul Patrimoniu și Contracte;
- Compartimentul Juridic și Contencios.

**PREȘEDINTE DE ȘEDINȚĂ:  
CONSILIER,**

**CONTRASEMNEAZĂ:  
SECRETAR GENERAL,  
IRINA JITARU**

Nr. \_\_\_\_\_

Din \_\_\_\_\_

**INIȚIATOR:  
PRIMARUL MUNICIPIULUI PAȘCANI  
MARIUS – NICOLAE PINTILIE**



**Completări la inventarul bunurilor care aparțin domeniului public al unității administrativ-teritoriale  
Municipiului Pașcani, Județul Iași**

Nr. Crt.	Codul de clasificare	Denumirea bunului	Elemente de identificare	Anul dobândirii sau dării în folosință	Valoarea de inventar (LEI)	Situația juridică actuală
0	1	2	3	4	5	6
29	1.3.7.1	Strada „Brateș”	Lmed = 201,20 m; l med = 9,94 m; Stot = 2.001 mp; - balast; - indicatori cadastrali: T.O, P.2996; - nr. cad 65325; - Din str. Gării până în Aleea Mihai Eminescu; - indicatoare de circulație = 2 buc	1968	100.456,45	Proprietate publică HG 1354 / 2001 HCL 53 / 1999 HCL 215/2016
75	1.3.7.1	Strada „Plăieșului”	Lmed =656 m; l med = 8,96 m Stot=5.880 mp; - balast; - din str. Moldovei în str. Calea Iașului; - nr.cad. 65710 - Indicatoare de circulație = 1 buc	1968	195.921,60	Proprietate publică HG 1354 / 2001 HCL 53 / 1999 HCL 90/2016
94	1.3.7.1	Strada „Strada Victoriei”	Lmed =223,40 m; lmed =11,36 m, St=2.539 mp - balast - din str. Vasile Alexandri în proprietate privată; - nr. cad. 65330, tronson I; - nr. cad. 65332, tronson II	1968	127.465,73	Proprietate publică HG 1354 / 2001 HCL 53 / 1999 HCL 215/2016
2	1.3.7.2	Aleea „22 Decembrie”	Lmed = 594,10 m; l med = 11,21 m Stot = 6.661 mp ; - beton asfaltic + balast; - din bloc D9 și C26 în proprietate privată; - indicatori cadastrali: T.O, P.3075, 2903; - nr. cad. 65486, tronson I; - nr. cad. 65479, tronson II - nr. cad. 65472, tronson III	1968	118.459,22	Proprietate publică HG 1354 / 2001 HCL 53 / 1999 HCL 28/2017

Nr. Crt.	Codul de clasificare	Denumirea bunului	Elemente de identificare	Anul dobândirii sau dării în folosință	Valoarea de inventar (LEI)	Situația juridică actuală
0	1	2	3	4	5	6
142	1.3.7.1 1.3.7.2	Strada „16 Februarie”	Lmed = 619,90 m; l med = 8,31 m Stot = 5.149 mp; - balast; - din str. Gâștești în proprietate privată; - indicatori cadastrali: T.0, P. 688; - nr. cad. 65328, tronson I; - nr. cad. 65311, tronson II; - podeț tub beton armat D: 500 x 4 m	1968	180.536,81	Proprietate publică HG 1354 / 2001 HCL 53 / 1999 HCL 215/2016
159	1.3.7.1	Strada „Nicolae Bălcescu”	Lmed = 592,30 m; l med = 8,60 m Stot = 5.095 mp; - balast; - din str. Gâștești în proprietate privată; - indicatori cadastrali: T.0, P. 1338;1345;T.2, P.16/1; - nr. cad. 65334	1968	170.523,28	Proprietate publică HG 1354 / 2001 HCL 53 / 1999 HCL 215/2016
161	1.3.7.1 1.3.7.2	Strada „Petru Flareș”	Lmed = 1.432 m; l med = 9,81 m Stot = 14.045 mp; - balast; - din str. Gâștești până la intersecția cu DE 179; - indicatori cadastrali: T.0, P. 218; T.0, P.174; - nr. cad. 65471; - pod beton armat 2 x4 m	1968	241.398,44	Proprietate publică HG 1354 / 2001 HCL 53 / 1999 HCL 5/2017

Întocmit,

Comp. Patrimoniu și Contracte  
Cons. Mariana Asofiei

Serviciul Buget, Financiar, Contabilitate  
Șef Serv. Ana Grigoraș

**ROMÂNIA**  
**JUDEȚUL IAȘI**  
**UNITATEA ADMINISTRATIV TERITORIALĂ MUNICIPIUL PAȘCANI**  
**PRIMARUL MUNICIPIULUI PAȘCANI**

Nr. 21869 / 02 / 09 / 2024

**REFERAT DE APROBARE**

**privind modificarea și completarea Anexei la Hotărârea Consiliului Local al Municipiului Pașcani nr. 53 /1999 privind aprobarea domeniului public al Municipiului Pașcani, jud. Iași, atestat prin Hotărârea Guvernului nr. 1354/2001, cu modificările și completările ulterioare, prin actualizarea datelor privitoare la numerele de inventar 29, str. Brateș, nr. 75, str. Plăieșului, nr. 94, str. Victoriei, nr. 2, Aleea 22 Decembrie, nr. 142, str. 16 Februarie, nr. 159, str. Nicolae Bălcescu, nr. 161, str. Petru Rareș**

Având în vedere:

- prevederile Legii nr. 287/2009, Codul civil, republicată, cu modificările și completările ulterioare;
- prevederile Ordonanței de Urgență a Guvernului nr. 57 din 3 iulie 2019 privind Codul administrativ, cu modificările și completările ulterioare;
- prevederile Anexei nr. 3 - Inventarul bunurilor publice care aparțin domeniului public al municipiului Pașcani la HG nr. 1354/2001 privind atestarea domeniului public al județului Iași, precum și al municipiilor, orașelor și comunelor din județul Iași;
- prevederile Anexei la Hotărârea Consiliului Local al Municipiului Pașcani nr. 53/1999 privind aprobarea domeniului public al Municipiului Pașcani, județul Iași;
- prevederile Hotărârii Consiliului Local al Municipiului Pașcani nr. 215 din data de 21.12.2016 privind modificarea și completarea Anexei la Hotărârea Consiliului Local al Municipiului Pașcani nr. 53 /1999 privind aprobarea domeniului public al Municipiului Pașcani, jud. Iași, atestat prin Hotărârea nr. 1354/2001, cu modificările și completările ulterioare, prin rectificarea suprafeței de teren înscrise la pozițiile 5, 14, 16, 23, 24, 29, 36, 37, 38, 51, 57, 94, 96, 102, 103, 104, 105, 111, 117, 121, 124, 125, 127, 135, 137, 142, 144, 147, 149, 153, 154, 155, 157, 159, 160, 164, 165, 167, 189, 518, 519, 520, 521 și 1041;
- prevederile Hotărârii Consiliului Local al Municipiului Pașcani nr. 5 din data de 14.02.2017 privind modificarea și completarea Anexei la Hotărârea Consiliului Local al Municipiului Pașcani nr. 53 /1999 privind aprobarea domeniului public al Municipiului Pașcani, jud. Iași, atestat prin Hotărârea nr. 1354/2001, cu modificările și completările ulterioare, prin rectificarea suprafeței de teren înscrise la pozițiile 8, 17, 37, 43, 86, 141, 150, 151, 158, 161, 162, 163, 168, 187 și 936;
- prevederile Hotărârii Consiliului Local al Municipiului Pașcani nr. 28 din data de 13.04.2017 privind modificarea și completarea Anexei la Hotărârea Consiliului Local al Municipiului Pașcani nr. 53 /1999 privind aprobarea domeniului public al Municipiului Pașcani, jud. Iași, atestat prin Hotărârea nr. 1354/2001, cu modificările și completările ulterioare, prin actualizarea datelor privitoare la suprafețele de teren înscrise la pozițiile 2 și 61;



NR: 21869  
DATA: 02/09/2024  
COD: 177E2

- prevederile Hotărârii Consiliului Local al Municipiului Pașcani nr. 90 din data de 10.06.2016 privind modificarea și completarea Anexei la Hotărârea Consiliului Local al Municipiului Pașcani nr. 53/1999 privind aprobarea domeniului public al Municipiului Pașcani, jud. Iași, atestat prin Hotărârea nr. 1354/2001, cu modificările și completările ulterioare, prin rectificarea suprafețelor de teren înscrise la pozițiile 3, 26, 32, 33, 41, 60, 64, 71, 75, 77, 79, 83, 84, 88, 112, 114, 119, 132, 143, 156, 176, 179, 188, 936, 937 și respectiv 1038;

- prevederile Anexei nr. 1 la Hotărârea Consiliului Local al Municipiului Pașcani nr. 264 din data de 22.12.2022 privind reevaluarea valorilor de inventar pentru bunurile aparținând proprietății publice a Municipiului Pașcani, însușite prin hotărâri ale Consiliului Local al Municipiului Pașcani, județul Iași;

Ținând cont de extrasele de carte funciară pentru următoarele numere cadastrale: nr. 65479, nr. 65330, nr. 65332, nr. 65710, nr. 65325, nr. 65471, nr. 65334, nr. 65311, nr. 65472, nr. 65328, nr. 65486;

Având în vedere că bunurile care aparțin domeniului public al municipiului Pașcani, sunt într-o dinamică permanentă fapt care creează neconcordanțe între situația de fapt și cea notată în Anexa nr. 3 la HG nr. 1354/2001 privind atestarea domeniului public al județului Iași, precum și al municipiilor, orașelor și comunelor din județul Iași. La nivelul municipiului există o serie de proiecte aflate în diferite stadii de implementare dar se identifică în permanență noi oportunități de investiții. Un asemenea proiect de investiții aflat în analiza municipiului Pașcani se referă la modernizarea unor străzi ale municipiului;

Ținând cont că străzile având numerele de inventar 29, str. Brateș, nr. 75, str. Plăieșului, nr. 94, str. Victoriei, nr. 2, Aleea 22 Decembrie, nr. 142, str. 16 Februarie, nr. 159, str. Nicolae Bălcescu, nr. 161, str. Petru Rareș, au înscris dreptul de proprietate provizoriu iar pentru realizarea lucrărilor de investiții pe străzile mai sus menționate este necesară înscrierea dreptului de proprietate;

În vederea evidențierii corecte și reale a situațiilor de fapt în cadrul documentelor de inventariere a bunurilor proprietate publică la nivelul Primăriei Municipiului Pașcani;

Față de cele prezentate mai sus, propun, spre dezbatere și aprobare Consiliului Local al Municipiului Pașcani, proiectul de hotărâre privind modificarea și completarea Anexei la Hotărârea Consiliului Local al Municipiului Pașcani nr. 53 /1999 privind aprobarea domeniului public al Municipiului Pașcani, jud. Iași, atestat prin Hotărârea Guvernului nr. 1354/2001, cu modificările și completările ulterioare, prin actualizarea datelor privitoare la numerele de inventar 29, str. Brateș, nr. 75, str. Plăieșului, nr. 94, str. Victoriei, nr. 2, Aleea 22 Decembrie, nr. 142, str. 16 Februarie, nr. 159, str. Nicolae Bălcescu, nr. 161, str. Petru Rareș, în forma prezentată.

**PRIMAR,  
MARIUS - NICOLAE PINTILIE**

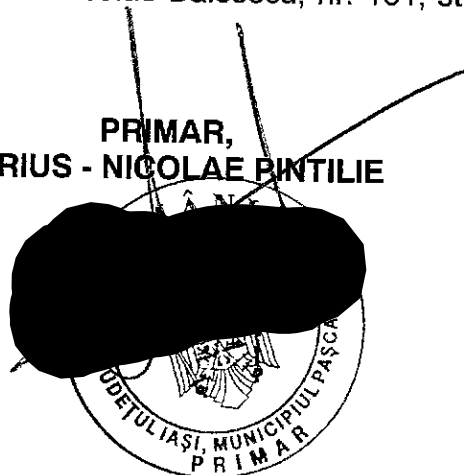

## RAPORT

privind modificarea și completarea Anexei la Hotărârea Consiliului Local al Municipiului Pașcani nr. 53 /1999 privind aprobarea domeniului public al Municipiului Pașcani, jud. Iași, atestat prin Hotărârea Guvernului nr. 1354/2001, cu modificările și completările ulterioare, prin actualizarea datelor privitoare la numerele de inventar 29, str. Brateș, nr. 75, str. Plăieșului, nr. 94, str. Victoriei, nr. 2, Aleea 22 Decembrie, nr. 142, str. 16 Februarie, nr. 159, str. Nicolae Bălcescu, nr. 161, str. Petru Rareș

În baza Referatului de Aprobare nr. 21869 / 02.109 / 2024, întocmit de către Primarul municipiului Pașcani, domnul Marius - Nicolae Pintilie;

În conformitate cu prevederile art 914 din Legea nr. 287/2009, Codul civil, republicată, cu modificările și completările ulterioare, potrivit cărora:

"Art. 914 Modificarea descrierii imobilului

Proprietarul imobilului înscris în cartea funciară va putea cere oricând modificarea mențiunilor din cartea funciară privitoare la descrierea, destinația sau suprafața acestuia, în condițiile legii."

În conformitate cu prevederile art. 129, alin (1) și alin. (2), lit. c), art. 286, alin. (1), art. 289, alin. (2) și alin. (4) din Ordonanța de urgență a Guvernului nr. 57 din 3 iulie 2019 privind Codul administrativ, cu modificările și completările ulterioare, potrivit cărora :

"Art. 129 Atribuțiile consiliului local

(1) Consiliul local are inițiativă și hotărăște, în condițiile legii, în toate problemele de interes local, cu excepția celor care sunt date prin lege în competența altor autorități ale administrației publice locale sau centrale.

(2) Consiliul local exercită următoarele categorii de atribuții:

c) atribuții privind administrarea domeniului public și privat al comunei, orașului sau municipiului;"

"Art. 286 Domeniu public

(1) Domeniul public este alcătuit din bunurile prevăzute la art. 136 alin. (3) din Constituție, din cele stabilite în anexele nr. 2-4 și din orice alte bunuri care, potrivit legii sau prin natura lor, sunt de uz sau de interes public, și sunt dobândite de stat sau de unitățile administrativ-teritoriale prin unul dintre modurile prevăzute de lege."

"ART. 289

Inventarierea bunurilor din domeniul public al unităților administrativ-teritoriale

(2) Inventarul bunurilor care alcătuiesc domeniul public al unității administrativ-teritoriale se întocmește și se actualizează de către o comisie special constituită, condusă de autoritatea executivă ori de o altă persoană împuternicită să exercite atribuțiile respective, după caz.



NR: 21870  
DATA: 02/09/2024  
COD: 177EG



(4) Comisia prevăzută la alin. (2) are obligația să actualizeze inventarul bunurilor care alcătuiesc domeniul public al unității administrativ-teritoriale în termen de cel mult 90 de zile de la modificarea regimului juridic al bunurilor respective.”

În conformitate cu prevederile Anexei nr. 3 - Inventarul bunurilor publice care aparțin domeniului public al Municipiului Pașcani la HG nr. 1354/2001 privind atestarea domeniului public al județului Iași, precum și al municipiilor, orașelor și comunelor din județul Iași;

În conformitate cu prevederile Anexei la Hotărârea Consiliului Local al Municipiului Pașcani nr. 53/1999 privind aprobarea domeniului public al Municipiului Pașcani, județul Iași;

În conformitate cu prevederile Hotărârii Consiliului Local al Municipiului Pașcani nr. 215 din data de 21.12.2016 privind modificarea și completarea Anexei la Hotărârea Consiliului Local al Municipiului Pașcani nr. 53 /1999 privind aprobarea domeniului public al Municipiului Pașcani, jud. Iași, atestat prin Hotărârea nr. 1354/2001, cu modificările și completările ulterioare, prin rectificarea suprafeței de teren înscrise la pozițiile 5, 14, 16, 23, 24, 29, 36, 37, 38, 51, 57, 94, 96, 102, 103, 104, 105, 111, 117, 121, 124, 125, 127, 135, 137, 142, 144, 147, 149, 153, 154, 155, 157, 159, 160, 164, 165, 167, 189, 518, 519, 520, 521 și 1041;

În conformitate cu prevederile Hotărârii Consiliului Local al Municipiului Pașcani nr. 5 din data de 14.02.2017 privind modificarea și completarea Anexei la Hotărârea Consiliului Local al Municipiului Pașcani nr. 53 /1999 privind aprobarea domeniului public al Municipiului Pașcani, jud. Iași, atestat prin Hotărârea nr. 1354/2001, cu modificările și completările ulterioare, prin rectificarea suprafeței de teren înscrise la pozițiile 8, 17, 37, 43, 86, 141, 150, 151, 158, 161, 162, 163, 168, 187 și 936;

În conformitate cu prevederile Hotărârii Consiliului Local al Municipiului Pașcani nr. 28 din data de 13.04.2017 privind modificarea și completarea Anexei la Hotărârea Consiliului Local al Municipiului Pașcani nr. 53 /1999 privind aprobarea domeniului public al Municipiului Pașcani, jud. Iași, atestat prin Hotărârea nr. 1354/2001, cu modificările și completările ulterioare, prin actualizarea datelor privitoare la suprafețele de teren înscrise la pozițiile 2 și 61

În conformitate cu prevederile Hotărârii Consiliului Local al Municipiului Pașcani nr. 90 din data de 10.06.2016 privind modificarea și completarea Anexei la Hotărârea Consiliului Local al Municipiului Pașcani nr. 53/1999 privind aprobarea domeniului public al Municipiului Pașcani, jud. Iași, atestat prin Hotărârea nr. 1354/2001, cu modificările și completările ulterioare, prin rectificarea suprafețelor de teren înscrise la pozițiile 3, 26, 32, 33, 41, 60, 64, 71, 75, 77, 79, 83, 84, 88, 112, 114, 119, 132, 143, 156, 176, 179, 188, 936, 937 și respectiv 1038

Având în vedere prevederile Anexei nr. 1 la Hotărârea Consiliului Local al Municipiului Pașcani nr. 264 din data de 22.12.2022 privind reevaluarea valorilor de inventar pentru bunurile aparținând proprietății publice a Municipiului Pașcani, însușite prin hotărâri ale Consiliului Local al Municipiului Pașcani, județul Iași;

Ținând cont de extrasele de carte funciară pentru următoarele numere cadastrale: nr. 65479, nr. 65330, nr. 65332, nr. 65710, nr. 65325, nr. 65471, nr. 65334, nr. 65311, nr. 65472, nr. 65328, nr. 65486;

În vederea evidențierii corecte și reale a situațiilor de fapt în cadrul documentelor de inventariere a bunurilor proprietate publică la nivelul Primăriei Municipiului Pașcani, Direcția Economică, Compartimentul Patrimoniu și Contracte, Compartimentul Juridic și Contencios, din cadrul aparatului de specialitate al Primarului Municipiului Pașcani, înaintează spre analiză și dezbatere Consiliului Local al Municipiului Pașcani proiectul de hotărâre privind modificarea și completarea Anexei la Hotărârea Consiliului Local al Municipiului Pașcani nr. 53/1999 privind aprobarea domeniului public al Municipiului Pașcani, jud. Iași, atestat prin Hotărârea Guvernului nr. 1354/2001, cu modificările și completările ulterioare, prin actualizarea datelor privitoare la numerele de inventar 29, str. Brateș, nr. 75, str. Plăieșului, nr. 94, str. Victoriei, nr. 2, Aleea 22 Decembrie, nr. 142, str. 16 Februarie, nr. 159, str. Nicolae Bălcescu, nr. 161, str. Petru Rareș, în forma prezentată de inițiator.

Direcția Economică,  
Șef Serv. Ana Grigoraș



Compartimentul Patrimoniu și Contracte,  
Cons. Mariana Acofiei



Compartimentul Juridic și Contencios  
Cons. jr. Dana Maria Cofariu





Oficiul de Cadastru și Publicitate Imobiliară IASI  
Biroul de Cadastru și Publicitate Imobiliară Pascani

### EXTRAS DE CARTE FUNCİARĂ PENTRU INFORMARE

Carte Funciară Nr. 65325 Pascani

Nr. cerere	93146
Ziua	30
Luna	08
Anul	2024

Cod verificare

100175169706



#### A. Partea I. Descrierea imobilului

TEREN Intravilan

Adresa: Loc. Pascani, Str BRATES, Jud. Iasi

Nr. Crt	Nr. cadastral Nr. topografic	Suprafata* (mp)	Observații / Referințe
A1	65325	2,001	Teren imprejmuit; STRADA BRATES

#### B. Partea II. Proprietari și acte

Înscrieri privitoare la dreptul de proprietate și alte drepturi reale		Referințe
<b>2106 / 16/02/2017</b>		
Act Normativ nr. 1354, din 27/12/2001 emis de GUVERNUL ROMANIEI; Act Administrativ nr. 720/2105, din 15/02/2017 emis de PRIMĂRIA MUNICIPIULUI PASCANI; Act Administrativ nr. 53, din 23/08/1999 emis de PRIMĂRIA MUNICIPIULUI PASCANI; Act Administrativ nr. 215, din 21/12/2016 emis de PRIMĂRIA MUNICIPIULUI PASCANI;		
B1	Inscrierea provizorie, drept de PROPRIETATE, dobandit prin Lege, cota actuala 1/1 1) <b>MUNICIPIUL PASCANI</b> , CIF:4541360, domeniul public	A1

#### C. Partea III. SARCINI .

Inscrieri privind dezmembrămintele dreptului de proprietate, drepturi reale de garanție și sarcini	Referințe
NU SUNT	

**Teren**

Nr cadastral	Suprafața (mp)*	Observații / Referințe
65325	2.001	STRADA BRATES

\* Suprafața este determinată în planul de proiecție Stereo 70.

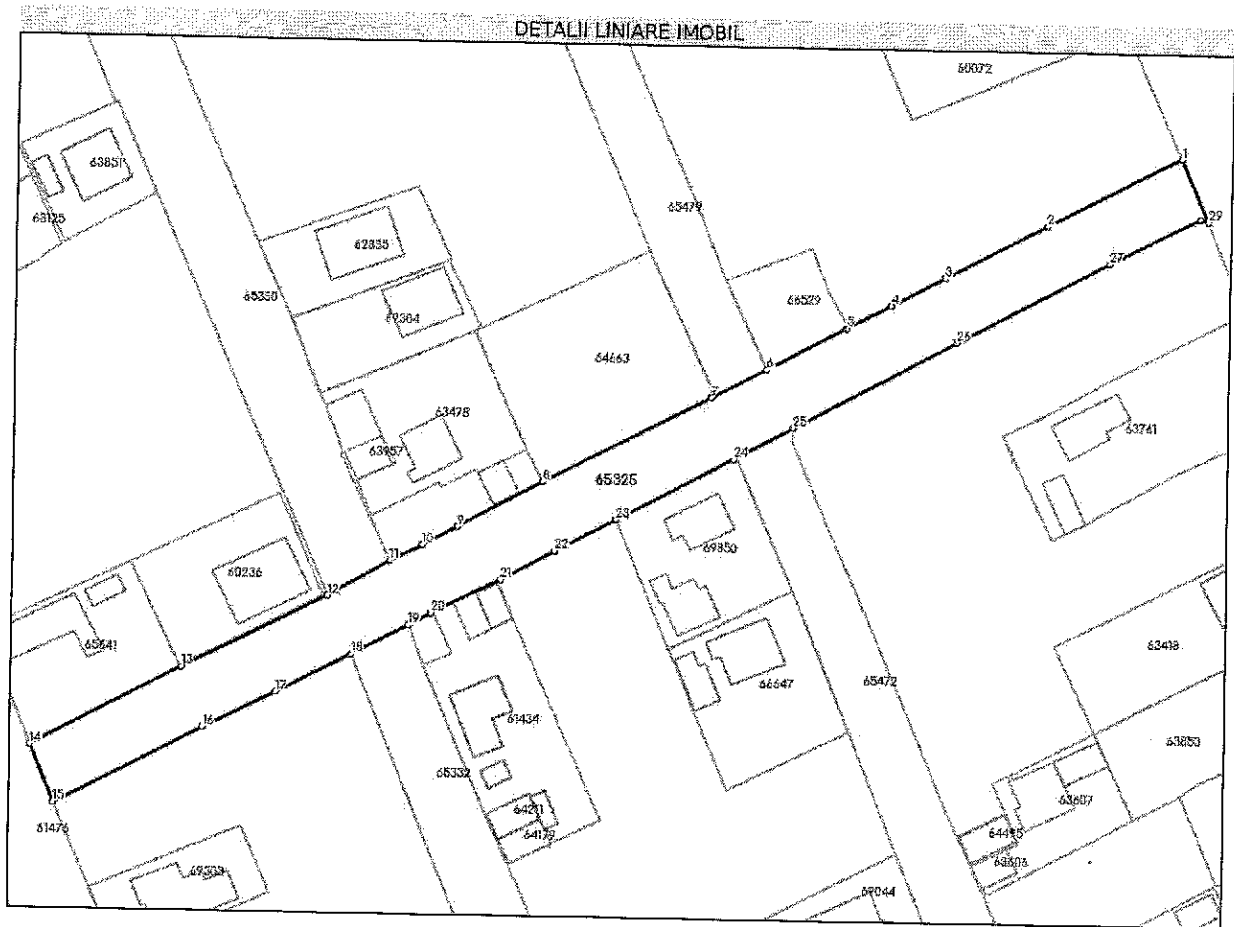

**Date referitoare la teren**

Nr Crt	Categorie folosință	Intra vilan	Suprafața (mp)	Tarla	Parcelă	Nr. topo	Observații / Referințe
1	drum	DA	2.001	0	2996	-	teren delimitat de gard la limita cu proprietățile particulare

**Lungime Segmente**

1) Valorile lungimilor segmentelor sunt obținute din proiecție în plan.

Punct început	Punct sfârșit	Lungime segment (m)
1	2	23.394
3	4	9.226
5	6	14.004
7	8	29.347
9	10	6.318
11	12	11.208

Punct început	Punct sfârșit	Lungime segment (m)
2	3	17.913
4	5	7.884
6	7	9.78
8	9	14.938
10	11	5.491
12	13	25.32

Punct început	Punct sfârșit	Lungime segment (** (m))
13	14	26.398
15	16	25.86
17	18	13.236
19	20	3.93
21	22	9.599
23	24	20.719
25	26	28.763
27	28	15.741
29	1	10.643

Punct început	Punct sfârșit	Lungime segment (** (m))
14	15	9.703
16	17	12.651
18	19	9.996
20	21	12.032
22	23	10.708
24	25	10.5
26	27	26.649
28	29	1.27

\*\* Lungimile segmentelor sunt determinate în planul de proiecție Stereo 70 și sunt rotunjite la 1 milimetru.

\*\*\* Distanța dintre puncte este formată din segmente cumulate ce sunt mai mici decât valoarea 1 milimetru.

Pentru acest imobil există următoarele cereri nesolutionate:

Nr. Crt	Nr. cerere	Data cerere	Termen eliberare	Obiect cerere
1	31148	14-08-2024	20-08-2024	Intabulare sau inscriere provizorie

Extrasul de carte funciară generat prin sistemul informatic integrat al ANCPİ conține informațiile din cartea funciară active la data generării. Acesta este valabil în condițiile prevăzute de art. 7 din Legea nr. 455/2001, coroborat cu art. 3 din O.U.G. nr. 41/2016, exclusiv în mediul electronic, pentru activități și procese administrative prevăzute de legislația în vigoare. Valabilitatea poate fi extinsă și în forma fizică a documentului, fără semnătură olografă, cu acceptul expres sau procedural al instituției publice ori entității care a solicitat prezentarea acestui extras.

Verificarea corectitudinii și realității informațiilor conținute de document se poate face la adresa [www.ancpi.ro/verificare](http://www.ancpi.ro/verificare), folosind codul de verificare online disponibil în antet. Codul de verificare este valabil 30 de zile calendaristice de la momentul generării documentului.

Data și ora generării,

30/08/2024, 09:01



Oficiul de Cadastru și Publicitate Imobiliară IASI  
Biroul de Cadastru și Publicitate Imobiliară Păscani

### EXTRAS DE CARTE FUNCİARĂ PENTRU INFORMARE

Carte Funciară Nr. 65710 Păscani

Nr. cerere	33150
Ziua	30
Luna	08
Anul	2024

Cod verificare

100175169771



#### A. Partea I. Descrierea imobilului

TEREN Intravilan

Adresa: Loc. Păscani, Str. Plaiesului, Jud. Iasi

Nr. Crt	Nr. cadastral Nr. topografic	Suprafața* (mp)	Observații / Referințe
A1	65710	5.880	Teren neimprejmuit; str. Plaiesului( din str. Moldovei in str. Calea Iasului)

#### B. Partea II. Proprietari și acte

Înscrieri privitoare la dreptul de proprietate și alte drepturi reale		Referințe
<b>18937 / 23/10/2017</b>		
Act Administrativ nr. HG nr. 1354, din 27/12/2001 emis de Guvernul Romaniei; Act Administrativ nr. HCL nr. 90, din 30/05/2016 emis de Consiliul local al mun. Păscani; Act Administrativ nr. HCL 53, din 23/08/1999 emis de C.L. PASCANI;		
B1	Înscrierea provizorie, drept de PROPRIETATE sub condiția depunerii H. G. privind modificarea inventarului bunurilor din domeniul public al municipiului Păscani , care va cuprinde și imobilul înscris în prezenta CF, dobândit prin Lege, cota actuală 1/1 1) MUNICIPIUL PASCANI, CIF:4541360, domeniul public	A1

#### C. Partea III. SARCINI .

Înscrieri privind dezmembrămintele dreptului de proprietate, drepturi reale de garanție și sarcini	Referințe
NU SUNT	

**Teren**

Nr cadastral	Suprafața (mp)*	Observații / Referințe
65710	5.880	str. Plaiesului( din str. Moldovei in str. Calea Iasului)

\* Suprafața este determinată în planul de proiecție Stereo 70.



**Date referitoare la teren**

Nr Crt	Categorie folosință	Intra vilan	Suprafața (mp)	Tarla	Parcelă	Nr. topo	Observații / Referințe
1	drum	DA	5.880	27	A 834/1	-	

**Lungime Segmente**

1) Valorile lungimilor segmentelor sunt obținute din proiecție în plan.

Punct început	Punct sfârșit	Lungime segment	Punct început	Punct sfârșit	Lungime segment	Punct început	Punct sfârșit	Lungime segment
1	2	12.02	2	3	59.622	3	4	15.123
4	5	1.904	5	6	7.165	6	7	7.328
7	8	28.648	8	9	14.321	9	10	0.533
10	11	14.285	11	12	1.805	12	13	14.296
13	14	14.298	14	15	14.285	15	16	14.259
16	17	12.977	17	18	14.286	18	19	14.304
19	20	14.297	20	21	14.326	21	22	14.328
22	23	11.465	23	24	6.272	24	25	14.301

Punct început	Punct sfârșit	Lungime segment	Punct început	Punct sfârșit	Lungime segment	Punct început	Punct sfârșit	Lungime segment
25	26	14.225	26	27	14.197	27	28	13.674
28	29	14.609	29	30	14.32	30	31	0.887
31	32	14.165	32	33	12.586	33	34	8.181
34	35	0.326	35	36	14.274	36	37	2.816
37	38	0.175	38	39	14.106	39	40	0.193
40	41	7.0	41	42	14.6	42	43	16.336
43	44	21.899	44	45	10.248	45	46	24.501
46	47	23.015	47	48	47.195	48	49	11.428
49	50	24.75	50	51	21.721	51	52	12.862
52	53	19.089	53	54	18.07	54	55	16.299
55	56	14.618	56	57	19.696	57	58	101.907
58	59	16.771	59	60	16.717	60	61	40.407
61	62	8.942	62	63	22.448	63	64	7.0
64	65	13.52	65	66	13.575	66	67	12.795
67	68	17.266	68	69	23.766	69	70	11.308
70	71	9.814	71	72	23.399	72	73	1.28
73	74	18.568	74	75	13.669	75	76	15.287
76	77	15.164	77	78	1.194	78	79	24.127
79	80	10.0	80	81	10.801	81	82	2.085
82	83	22.624	83	84	46.224	84	85	2.904
85	86	6.143	86	87	19.178	87	1	9.013

\*\* Lungimile segmentelor sunt determinate în planul de proiecție Stereo 70 și sunt rotunjite la 1 milimetru.

\*\*\* Distanța dintre puncte este formată din segmente cumulate ce sunt mai mici decât valoarea 1 milimetru.

Pentru acest imobil exista urmatoarele cereri nesolutionate:

Nr. Crt	Nr. cerere	Data cerere	Termen eliberare	Obiect cerere
1	31136	14-08-2024	20-08-2024	Intabulare sau inscriere provizorie

Extrasul de carte funciară generat prin sistemul informatic integrat al ANCPi conține informațiile din cartea funciară active la data generării. Acesta este valabil în condițiile prevăzute de art. 7 din Legea nr. 455/2001, coroborat cu art. 3 din O.U.G. nr. 41/2016, exclusiv în mediul electronic, pentru activități și procese administrative prevăzute de legislația în vigoare. Valabilitatea poate fi extinsă și în forma fizică a documentului, fără semnătură olografă, cu acceptul expres sau procedural al instituției publice ori entității care a solicitat prezentarea acestui extras.

Verificarea corectitudinii și realității informațiilor conținute de document se poate face la adresa [www.ancpi.ro/verificare](http://www.ancpi.ro/verificare), folosind codul de verificare online disponibil în antet. Codul de verificare este valabil 30 de zile calendaristice de la momentul generării documentului.

Data și ora generării,

30/08/2024, 09:03





Oficiul de Cadastru și Publicitate Imobiliară IASI  
Biroul de Cadastru și Publicitate Imobiliară Pășcani

## EXTRAS DE CARTE FUNCİARĂ PENTRU INFORMARE

Carte Funciară Nr. 65330 Pășcani

Nr. cerere	33147
Ziua	30
Luna	08
Anul	2024

Cod verificare

100175170197



### A. Partea I. Descrierea imobilului

TEREN Intravilan

Adresa: Loc. Pășcani, Str VICTORIEI, Jud. Iasi, TRONSON I

Nr. Crt	Nr. cadastral Nr. topografic	Suprafața* (mp)	Observații / Referințe
A1	65330	Din acte: 2.539 Masurata: 1.230	Teren imprejmuit; STRADA VICTORIEI TRONSON I

### B. Partea II. Proprietari și acte

Înscrieri privitoare la dreptul de proprietate și alte drepturi reale	Referințe
<b>2104 / 16/02/2017</b>	
Act Normativ nr. 1354, din 27/12/2001 emis de GUVERNUL ROMANIEI; Act Administrativ nr. 53, din 23/08/1999 emis de PRIMĂRIA MUNICIPIULUI PĂSCANI; Act Administrativ nr. 722/2106, din 15/02/2017 emis de PRIMĂRIA MUNICIPIULUI PĂSCANI; Act Administrativ nr. 215, din 21/12/2016 emis de PRIMĂRIA MUNICIPIULUI PĂSCANI;	
B1	Inscrierea provizorie, drept de PROPRIETATE, dobandit prin Conventie, cota actuala 1/1
1) MUNICIPIUL PĂSCANI, CIF:4541360, domeniul public	

### C. Partea III. SARCINI .

Inscrieri privind dezmembrămintele dreptului de proprietate, drepturi reale de garanție și sarcini	Referințe
NU SUNT	

**Teren**

Nr cadastral	Suprafața (mp)*	Observații / Referințe
65330	Din acte: 2.539 Masurata: 1.230	STRADA VICTORIEI TRONSON I

\* Suprafața este determinată în planul de proiecție Stereo 70.

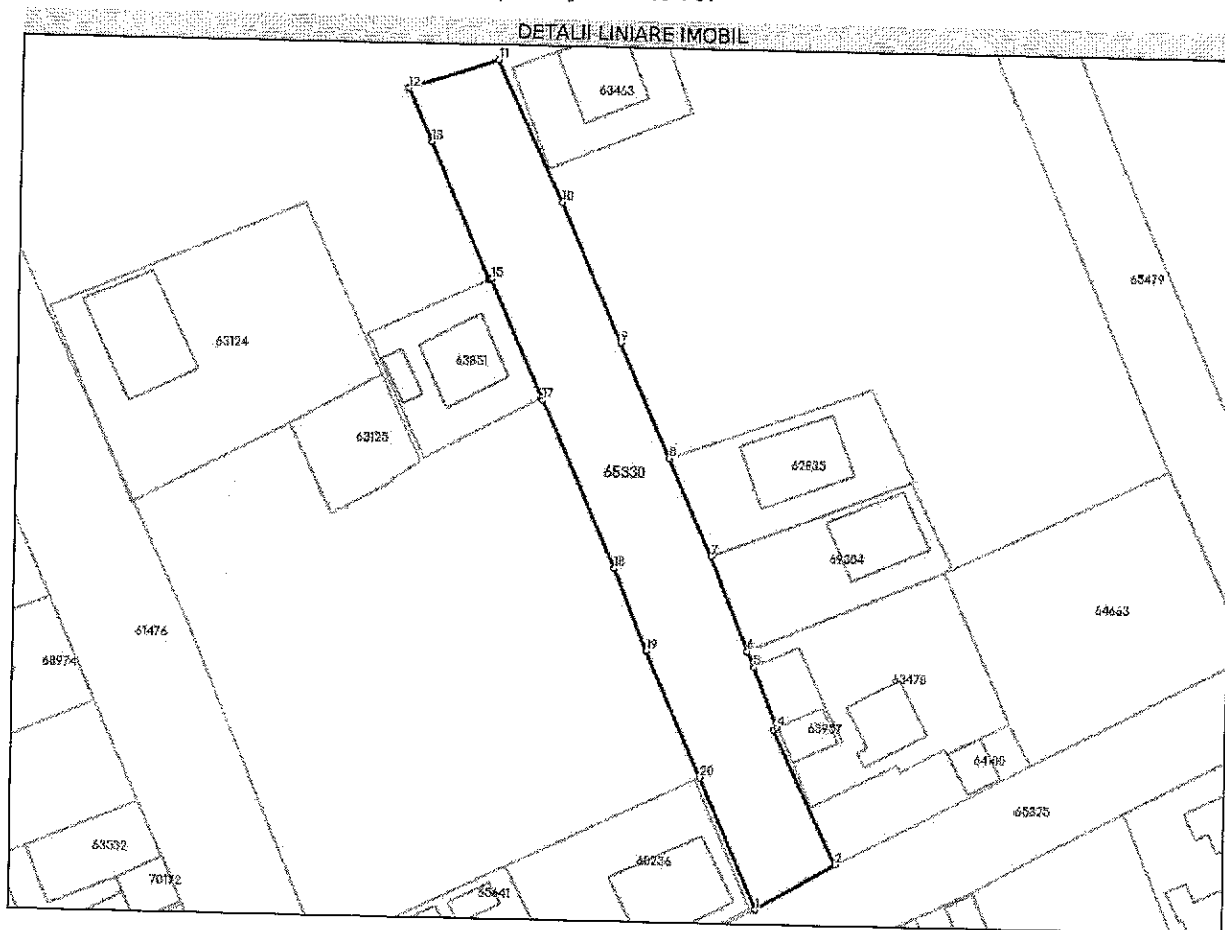

**Date referitoare la teren**

Nr Crt	Categorie folosință	Intra vilan	Suprafața (mp)	Tarla	Parcelă	Nr. topo	Observații / Referințe
1	drum	DA	1.230	0	2981	-	teren delimitat de gard la limita cu proprietățile particulare.

**Lungime Segmente**

1) Valorile lungimilor segmentelor sunt obținute din proiecție în plan.

Punct început	Punct sfârșit	Lungime segment (m)
1	2	11.208
2	3	18.064
3	4	0.541
4	5	7.858
5	6	2.077
6	7	12.444

Punct început	Punct sfârșit	Lungime segment (m)
7	8	13.002
8	9	15.327
9	10	18.535
10	11	18.997
11	12	11.503
12	13	7.085
13	14	18.32
14	15	0.259
15	16	15.611
16	17	0.42
17	18	22.314
18	19	10.866
19	20	16.739
20	1	17.501

\*\* Lungimile segmentelor sunt determinate în planul de proiecție Stereo 70 și sunt rotunjite la 1 milimetru.

\*\*\* Distanța dintre puncte este formată din segmente cumulate ce sunt mai mici decât valoarea 1 milimetru.

**Pentru acest imobil exista urmatoarele cereri nesolutionate:**

Nr. Crt	Nr. cerere	Data cerere	Termen eliberare	Obiect cerere
1	31150	14-08-2024	20-08-2024	Intabulare sau inscriere provizorie

Extrasul de carte funciară generat prin sistemul informatic integrat al ANCPI conține informațiile din cartea funciară active la data generării. Acesta este valabil în condițiile prevăzute de art. 7 din Legea nr. 455/2001, coroborat cu art. 3 din O.U.G. nr. 41/2016, exclusiv în mediul electronic, pentru activități și procese administrative prevăzute de legislația în vigoare. Valabilitatea poate fi extinsă și în forma fizică a documentului, fără semnătură olografă, cu acceptul expres sau procedural al instituției publice ori entității care a solicitat prezentarea acestui extras.

Verificarea corectitudinii și realității informațiilor conținute de document se poate face la adresa [www.ancpi.ro/verificare](http://www.ancpi.ro/verificare), folosind codul de verificare online disponibil în antet. Codul de verificare este valabil 30 de zile calendaristice de la momentul generării documentului.

**Data și ora generării,**

30/08/2024, 09:01



Oficiul de Cadastru și Publicitate Imobiliară IASI  
Biroul de Cadastru și Publicitate Imobiliară Pascani

### EXTRAS DE CARTE FUNCİARĂ PENTRU INFORMARE

Carte Funciară Nr. 65332 Pascani

Nr. cerere	33148
Ziua	30
Luna	08
Anul	2024

Cod verificare  
100175169747



TEREN intravilan

#### A. Partea I. Descrierea imobilului

Adresa: Loc. Pascani, Str VICTORIEI, Jud. Iasi, TRONSON II

Nr. Crt	Nr. cadastral topografic	Nr.	Suprafața* (mp)	Observații / Referințe
A1	65332		Din acte: 2.539 Masurata: 1.309	Teren împrejmuit; STRADA VICTORIEI - TRONSON II

#### B. Partea II. Proprietari și acte

Înscrieri privitoare la dreptul de proprietate și alte drepturi reale		Referințe
<b>2105 / 16/02/2017</b>		
Act Administrativ nr. 53, din 23/08/1999 emis de PRIMĂRIA MUNICIPIULUI PASCANI; Act Normativ nr. 1354, din 27/12/2001 emis de GUVERNUL ROMANIEI; Act Administrativ nr. 215, din 21/12/2016 emis de PRIMĂRIA MUNICIPIULUI PASCANI; Act Administrativ nr. 725/2107, din 15/02/2017 emis de PRIMĂRIA MUNICIPIULUI PASCANI;		
B1	Inscrierea provizorie, drept de PROPRIETATE, dobandit prin Lege, cota actuala 1/1 1) <b>MUNICIPIUL PASCANI</b> , CIF:4541360, DOMENIU PUBLIC	A1

#### C. Partea III. SARCINI .

Inscrieri privind dezmembrămintele dreptului de proprietate, drepturi reale de garanție și sarcini	Referințe
NU SUNT	

**Teren**

Nr cadastral	Suprafața (mp)*	Observații / Referințe
65332	Din acte: 2.539 Masurata: 1.309	STRADA VICTORIEI - TRONSON II

\* Suprafața este determinată în planul de proiecție Stereo 70.

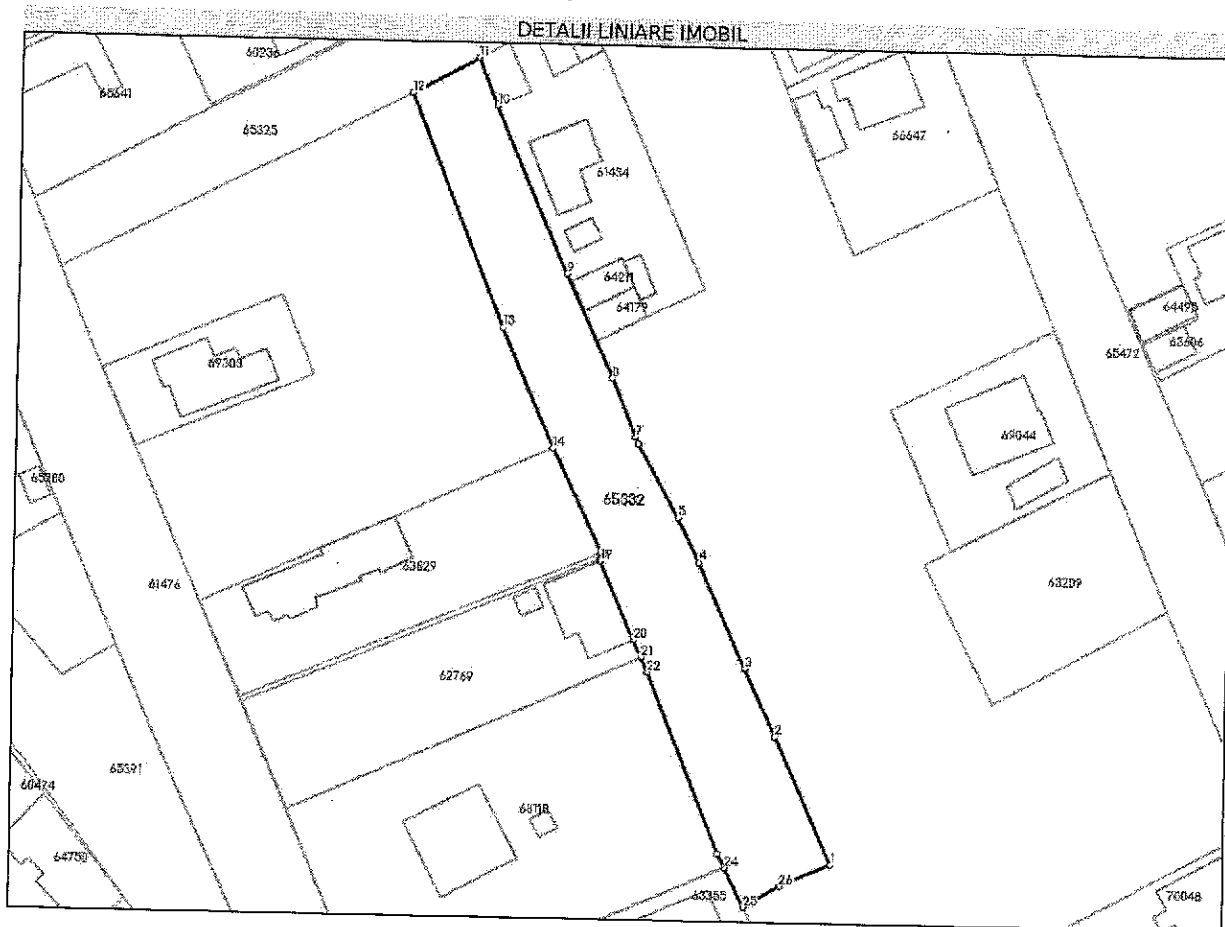

**Date referitoare la teren**

Nr Crt	Categorie folosință	Intra vilan	Suprafața (mp)	Tarla	Parcelă	Nr. topo	Observații / Referințe
1	drum	DA	1.309	0	2981	-	teren delimitat de gard la limita cu proprietatile particulare

**Lungime Segmente**

1) Valorile lungimilor segmentelor sunt obținute din proiecție în plan.

Punct început	Punct sfârșit	Lungime segment (m)
1	2	18.445
3	4	15.21
5	6	11.124
7	8	8.41
9	10	24.04
11	12	9.996

Punct început	Punct sfârșit	Lungime segment (m)
2	3	9.942
4	5	6.468
6	7	0.968
8	9	14.946
10	11	6.711
12	13	33.28

Punct început	Punct sfârșit	Lungime segment (** (m))	Punct început	Punct sfârșit	Lungime segment (** (m))
13	14	17.251	14	15	15.267
15	16	0.668	16	17	0.494
17	18	0.057	18	19	0.264
19	20	11.191	20	21	2.471
21	22	2.202	22	23	25.754
23	24	2.037	24	25	5.733
25	26	5.544	26	1	7.396

\*\* Lungimile segmentelor sunt determinate în planul de proiecție Stereo 70 și sunt rotunjite la 1 milimetru.

\*\*\* Distanța dintre puncte este formată din segmente cumulate ce sunt mai mici decât valoarea 1 milimetru.

Pentru acest imobil există următoarele cereri nesolutionate:

Nr. Crt	Nr. cerere	Data cerere	Termen eliberare	Obiect cerere
1	31151	14-08-2024	20-08-2024	Intabulare sau înscriere provizorie

Extrasul de carte funciară generat prin sistemul informatic integrat al ANCPPI conține informațiile din cartea funciară active la data generării. Acesta este valabil în condițiile prevăzute de art. 7 din Legea nr. 455/2001, coroborat cu art. 3 din O.U.G. nr. 41/2016, exclusiv în mediul electronic, pentru activități și procese administrative prevăzute de legislația în vigoare. Valabilitatea poate fi extinsă și în forma fizică a documentului, fără semnătură olografă, cu acceptul expres sau procedural al instituției publice ori entității care a solicitat prezentarea acestui extras.

Verificarea corectitudinii și realității informațiilor conținute de document se poate face la adresa [www.ancpi.ro/verificare](http://www.ancpi.ro/verificare), folosind codul de verificare online disponibil în antet. Codul de verificare este valabil 30 de zile calendaristice de la momentul generării documentului.

Data și ora generării,

30/08/2024, 09:02



Oficiul de Cadastru și Publicitate Imobiliară IASI  
Biroul de Cadastru și Publicitate Imobiliară Pășcani

## EXTRAS DE CARTE FUNCİARĂ PENTRU INFORMARE

Carte Funciară Nr. 65479 Pășcani

Nr. cerere	33149
Ziua	30
Luna	08
Anul	2024

Cod verificare

100175169758



TEREN Intravilan

### A. Partea I. Descrierea imobilului

Adresa: Loc. Pășcani, Al 22 DECEMBRIE, Jud. Iasi, TRONSON II

Nr. Crt	Nr. cadastral topografic	Nr. Suprafața* (mp)	Observații / Referințe
A1	65479	Din acte: 6.661 Masurata: 1.345	Teren imprejmuit; ALEEA 22 DECEMBRIE TRONSON II

### B. Partea II. Proprietari și acte

Înscrieri privitoare la dreptul de proprietate și alte drepturi reale		Referințe
<b>6301 / 28/04/2017</b>		
Act Normativ nr. 1354, din 27/12/2001 emis de GUVERNUL ROMANIEI; Act Administrativ nr. 53, din 23/08/1999 emis de PRIMĂRIA MUNICIPIULUI PĂSCANI; Act Administrativ nr. 6046, din 27/04/2017 emis de PRIMĂRIA MUNICIPIULUI PĂSCANI; Act Administrativ nr. 28, din 31/03/2017 emis de PRIMĂRIA MUNICIPIULUI PĂSCANI;		
B1	Înscrierea provizorie, drept de PROPRIETATE, dobandit prin Lege, cota actuala 1/1 1) MUNICIPIUL PĂSCANI, CIF:4541360, domeniul public	A1

### C. Partea III. SARCINI .

Inscrieri privind dezmembrămintele dreptului de proprietate, drepturi reale de garanție și sarcini	Referințe
NU SUNT	

**Teren**

Nr cadastral	Suprafața (mp)*	Observații / Referințe
65479	Din acte: 6.661 Masurata: 1.345	ALEEA 22 DECEMBRIE TRONSON II

\* Suprafața este determinată în planul de proiecție Stereo 70.

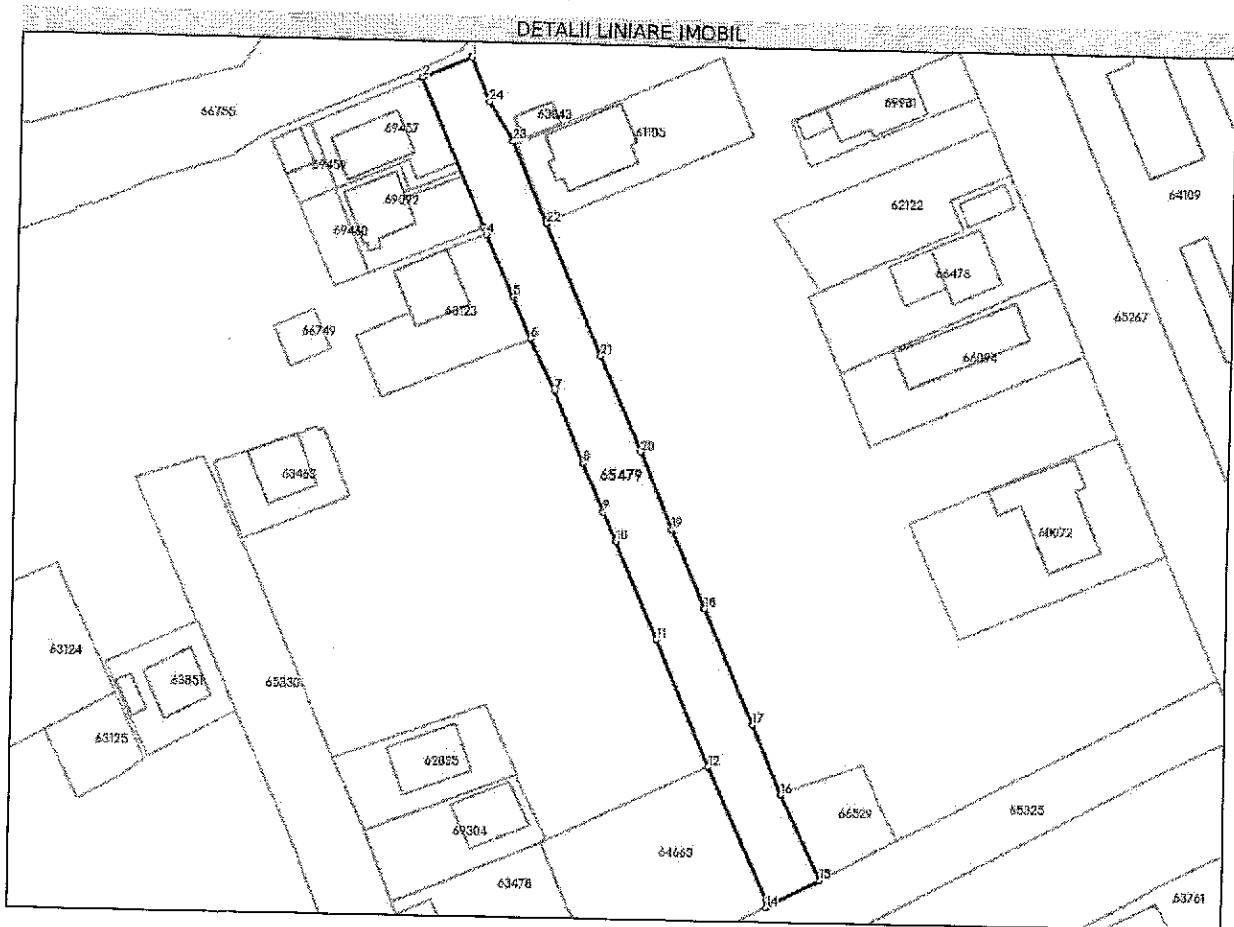

**Date referitoare la teren**

Nr Crt	Categorie folosință	Intra vilan	Suprafața (mp)	Tarla	Parcelă	Nr. topo	Observații / Referințe
1	drum	DA	1.345	0	2903	-	

**Lungime Segmente**

1) Valorile lungimilor segmentelor sunt obținute din proiecție în plan.

Punct început	Punct sfârșit	Lungime segment (m)
1	2	8.742
3	4	1.215
5	6	7.364
7	8	12.797
9	10	5.21
11	12	22.261

Punct început	Punct sfârșit	Lungime segment (m)
2	3	26.256
4	5	11.011
6	7	9.274
8	9	8.499
10	11	17.177
12	13	23.456



Punct început	Punct sfârșit	Lungime segment (** (m)	Punct început	Punct sfârșit	Lungime segment (** (m)
13	14	1.352	14	15	9.78
15	16	15.307	16	17	12.223
17	18	20.365	18	19	13.87
19	20	13.466	20	21	16.979
21	22	23.295	22	23	14.309
23	24	7.477	24	1	7.694

\*\* Lungimile segmentelor sunt determinate în planul de proiecție Stereo 70 și sunt rotunjite la 1 milimetru.

\*\*\* Distanța dintre puncte este formată din segmente cumulate ce sunt mai mici decât valoarea 1 milimetru.

Pentru acest imobil există următoarele cereri nesolutionate:

Nr. Crt	Nr. cerere	Data cerere	Termen eliberare	Obiect cerere
1	31141	14-08-2024	20-08-2024	Intabulare sau inscriere provizorie

Extrasul de carte funciară generat prin sistemul informatic integrat al ANCPI conține informațiile din cartea funciară active la data generării. Acesta este valabil în condițiile prevăzute de art. 7 din Legea nr. 455/2001, coroborat cu art. 3 din O.U.G. nr. 41/2016, exclusiv în mediul electronic, pentru activități și procese administrative prevăzute de legislația în vigoare. Valabilitatea poate fi extinsă și în forma fizică a documentului, fără semnătură olografă, cu acceptul expres sau procedural al instituției publice ori entității care a solicitat prezentarea acestui extras.

Verificarea corectitudinii și realității informațiilor conținute de document se poate face la adresa [www.ancpi.ro/verificare](http://www.ancpi.ro/verificare), folosind codul de verificare online disponibil în antet. Codul de verificare este valabil 30 de zile calendaristice de la momentul generării documentului.

Data și ora generării,

30/08/2024, 09:02



Oficiul de Cadastru și Publicitate Imobiliară IASI  
Biroul de Cadastru și Publicitate Imobiliară Pascani

## EXTRAS DE CARTE FUNCİARĂ PENTRU INFORMARE

Carte Funciară Nr. 65472 Pascani

Nr. cerere	33142
Ziua	30
Luna	08
Anul	2024

Cod verificare

100175169649



### A. Partea I. Descrierea imobilului

TEREN Intravilan

Adresa: Loc. Pascani, AI 22 DECEMBRIE, Jud. Iasi, TRONSON III

Nr. Cr.	Nr. cadastral topografic	Suprafața* (mp)	Observații / Referințe
A1	65472	Din acte: 6.661 Masurata: 2.388	Teren imprejmuit; ALEEA 22 DECEMBRIE TRONSON III

### B. Partea II. Proprietari și acte

Înscrieri privitoare la dreptul de proprietate și alte drepturi reale		Referințe
<b>6303 / 28/04/2017</b>		
Act Administrativ nr. ADRESA 6047, din 27/04/2017 emis de PRIMĂRIA MUNICIPIULUI PASCANI; Act Administrativ nr. 28, din 31/03/2017 emis de PRIMĂRIA MUNICIPIULUI PASCANI; Act Normativ nr. 1354, din 27/12/2001 emis de GUVERNUL ROMANIEI; Act Administrativ nr. 53, din 23/08/1999 emis de PRIMĂRIA MUNICIPIULUI PASCANI;		
B1	Inscrierea provizorie, drept de PROPRIETATE, dobandit prin Lege, cota actuala 1/1 1) MUNICIPIUL PASCANI, CIF:4541360, DOMENIU PUBLIC	AI

### C. Partea III. SARCINI .

Inscrieri privind dezmembrămintele dreptului de proprietate, drepturi reale de garanție și sarcini	Referințe
NU SUNT	

**Teren**

Nr cadastral	Suprafața (mp)*	Observații / Referințe
65472	Din acte: 6.661 Masurata: 2.388	ALEEA 22 DECEMBRIE TRONSON III

\* Suprafața este determinată în planul de proiecție Stereo 70.

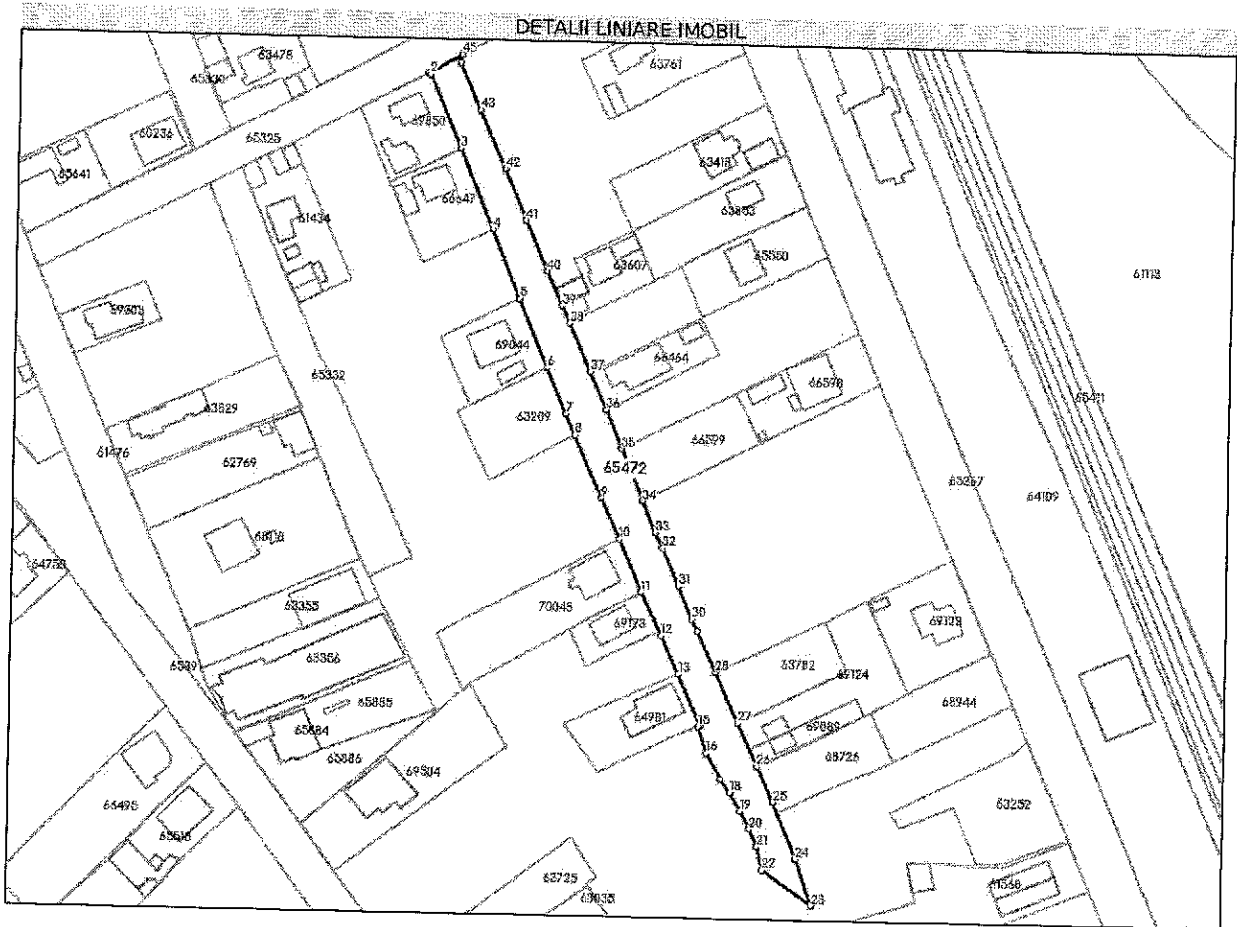

**Date referitoare la teren**

Nr Crt	Categorie folosință	Intra vilan	Suprafața (mp)	Tarla	Parcelă	Nr. topo	Observații / Referințe
1	drum	DA	2.388	0	2903	-	

**Lungime Segmente**

1) Valorile lungimilor segmentelor sunt obținute din proiecție în plan.

Punct început	Punct sfârșit	Lungime segment	Punct început	Punct sfârșit	Lungime segment	Punct început	Punct sfârșit	Lungime segment
1	2	0.672	2	3	21.767	3	4	23.837
4	5	20.32	5	6	20.241	6	7	13.557
7	8	6.327	8	9	18.763	9	10	12.121
10	11	15.737	11	12	13.101	12	13	11.345
13	14	15.147	14	15	0.69	15	16	7.597
16	17	8.299	17	18	4.461	18	19	5.738
19	20	5.635	20	21	5.295	21	22	6.568

Punct început	Punct sfârșit	Lungime segment	Punct început	Punct sfârșit	Lungime segment	Punct început	Punct sfârșit	Lungime segment
22	23	16.513	23	24	13.544	24	25	16.588
25	26	10.9	26	27	13.058	27	28	15.056
28	29	12.249	29	30	3.493	30	31	9.749
31	32	11.295	32	33	4.759	33	34	9.262
34	35	15.219	35	36	11.403	36	37	11.302
37	38	14.515	38	39	5.228	39	40	10.134
40	41	15.11	41	42	15.12	42	43	17.411
43	44	13.994	44	45	2.049	45	1	10.5

\*\* Lungimile segmentelor sunt determinate în planul de proiecție Stereo 70 și sunt rotunjite la 1 milimetru.

\*\*\* Distanța dintre puncte este formată din segmente cumulate ce sunt mai mici decât valoarea 1 milimetru.

Pentru acest imobil exista urmatoarele cereri nesolutionate:

Nr. Crt	Nr. cerere	Data cerere	Termen eliberare	Obiect cerere
1	31142	14-08-2024	20-08-2024	Intabulare sau inscriere provizorie

Extrasul de carte funciară generat prin sistemul informatic integrat al ANCPI conține informațiile din cartea funciară active la data generării. Acesta este valabil în condițiile prevăzute de art. 7 din Legea nr. 455/2001, coroborat cu art. 3 din O.U.G. nr. 41/2016, exclusiv în mediul electronic, pentru activități și procese administrative prevăzute de legislația în vigoare. Valabilitatea poate fi extinsă și în forma fizică a documentului, fără semnătură olografă, cu acceptul expres sau procedural al instituției publice ori entității care a solicitat prezentarea acestui extras.

Verificarea corectitudinii și realității informațiilor conținute de document se poate face la adresa [www.ancpi.ro/verificare](http://www.ancpi.ro/verificare), folosind codul de verificare online disponibil în antet. Codul de verificare este valabil 30 de zile calendaristice de la momentul generării documentului.

Data și ora generării,

30/08/2024, 08:59



Oficiul de Cadastru și Publicitate Imobiliară IASI  
Biroul de Cadastru și Publicitate Imobiliară Pășcani

## EXTRAS DE CARTE FUNCİARĂ PENTRU INFORMARE

Carte Funciară Nr. 65328 Pășcani

Nr. cerere	33141
Ziua	30
Luna	08
Anul	2024

Cod verificare

100175170057



TEREN intravilan

### A. Partea I. Descrierea imobilului

Adresa: Loc. Găștesți, Str 16 FEBRUARIE, Jud. Iasi, TRONSON I

Nr. Crt	Nr. cadastral topografic	Suprafața* (mp)	Observații / Referințe
A1	65328	Din acte: 5.149 Masurata: 3.597	Teren imprejmuit; STRADA 16 FEBRUARIE TRONSON I

### B. Partea II. Proprietari și acte

Înscrieri privitoare la dreptul de proprietate și alte drepturi reale	Referințe
<b>2179 / 16/02/2017</b>	
Act Normativ nr. 1354, din 27/12/2001 emis de GUVERNUL ROMANIEI; Act Administrativ nr. 53, din 23/08/1999 emis de PRIMĂRIA MUNICIPIULUI PĂSCANI; Act Administrativ nr. 215, din 21/12/2016 emis de PRIMĂRIA MUNICIPIULUI PĂSCANI; Act Administrativ nr. 716/2103, din 15/02/2017 emis de PRIMĂRIA MUNICIPIULUI PĂSCANI;	
B1	Inscrierea provizorie, drept de PROPRIETATE, dobandit prin Lege, cota actuala 1/1
1) MUNICIPIUL PĂSCANI, CIF:4541360, domeniul public	

### C. Partea III. SARCINI .

Inscrieri privind dezmembrămintele dreptului de proprietate, drepturi reale de garanție și sarcini	Referințe
NU SUNT	

## Anexa Nr. 1 La Partea I

## Teren

Nr cadastral	Suprafața (mp)*	Observații / Referințe
65328	Din acte: 5.149 Masurata: 3.597	STRADA 16 FEBRUARIE TRONSON I

\* Suprafața este determinată în planul de proiecție Stereo 70.

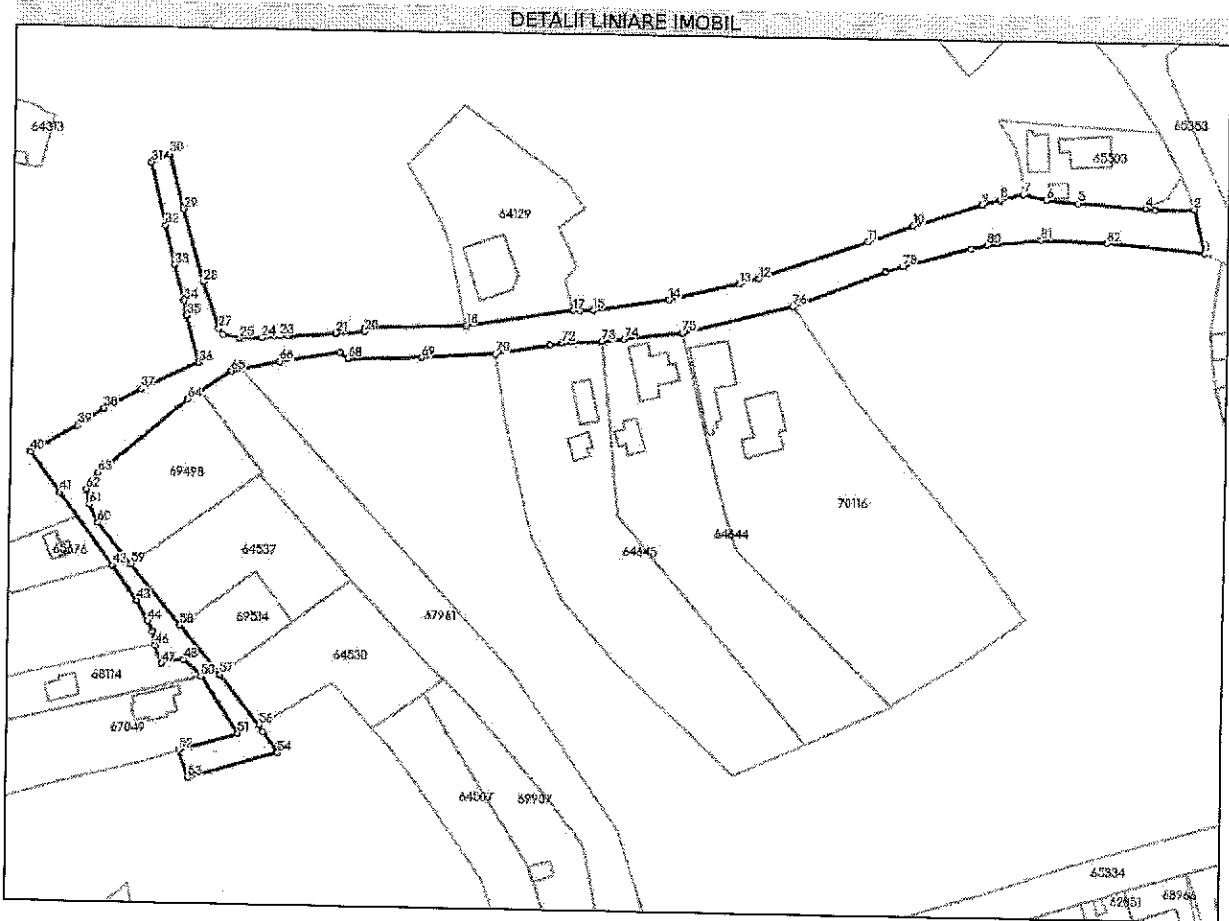

## Date referitoare la teren

Nr Crt	Categorie folosință	Intra vilan	Suprafața (mp)	Tarla	Parcelă	Nr. topo	Observații / Referințe
1	drum	DA	3.597	0	688	-	Teren delimitat de gard la limita cu proprietățile particulare

## Lungime Segmente

1) Valorile lungimilor segmentelor sunt obținute din proiecție în plan.

Punct început	Punct sfârșit	Lungime segment	Punct început	Punct sfârșit	Lungime segment	Punct început	Punct sfârșit	Lungime segment
1	2	11.615	2	3	10.03	3	4	2.389
4	5	17.272	5	6	8.009	6	7	5.992
7	8	6.108	8	9	4.784	9	10	18.152
10	11	12.286	11	12	29.402	12	13	5.219
13	14	18.344	14	15	19.547	15	16	3.276
16	17	1.87	17	18	27.396	18	19	25.682
19	20	1.194	20	21	7.232	21	22	12.22



Oficiul de Cadastru și Publicitate Imobiliară IASI  
Biroul de Cadastru și Publicitate Imobiliară Pășcani

## EXTRAS DE CARTE FUNCİARĂ PENTRU INFORMARE

Carte Funciară Nr. 65311 Pășcani

Nr. cerere	33143
Ziua	30
Luna	08
Anul	2024

Cod verificare

700175170114



### A. Partea I. Descrierea imobilului

TEREN Intravilan

Adresa: Loc. Găstesti, Str 16 FEBRUARIE, Jud. Iasi, TRONSON II

Nr. Crt	Nr. cadastral Nr. topografic	Suprafața* (mp)	Observații / Referințe
A1	65311	Din acte: 5.149 Masurata: 1.552	Teren imprejmuit; STRADA 16 FEBRUARIE TRONSON II

### B. Partea II. Proprietari și acte

Inscrieri privitoare la dreptul de proprietate și alte drepturi reale	Referințe
<b>2184 / 16/02/2017</b> Act Administrativ nr. 53, din 23/08/1999 emis de PRIMĂRIA MUNICIPIULUI PĂSCANI; Act Administrativ nr. 215, din 21/12/2016 emis de PRIMĂRIA MUNICIPIULUI PĂSCANI; Act Normativ nr. 1354, din 27/12/2001 emis de GUVERNUL ROMANIEI; Act Administrativ nr. 712/2100, din 15/02/2017 emis de PRIMĂRIA MUNICIPIULUI PĂSCANI;	
B1 Inscrierea provizorie, drept de PROPRIETATE, dobandit prin Lege, cota actuala 1/1 1) MUNICIPIUL PĂSCANI, CIF:4541360, bun public	A1

### C. Partea III. SARCINI .

Inscrieri privind dezmembrămintele dreptului de proprietate, drepturi reale de garanție și sarcini	Referințe
NU SUNT	

**Teren**

Nr cadastral	Suprafața (mp)*	Observații / Referințe
65311	Din acte: 5.149 Masurata: 1.552	STRADA 16 FEBRUARIE TRONSON II

\* Suprafața este determinată în planul de proiecție Stereo 70.

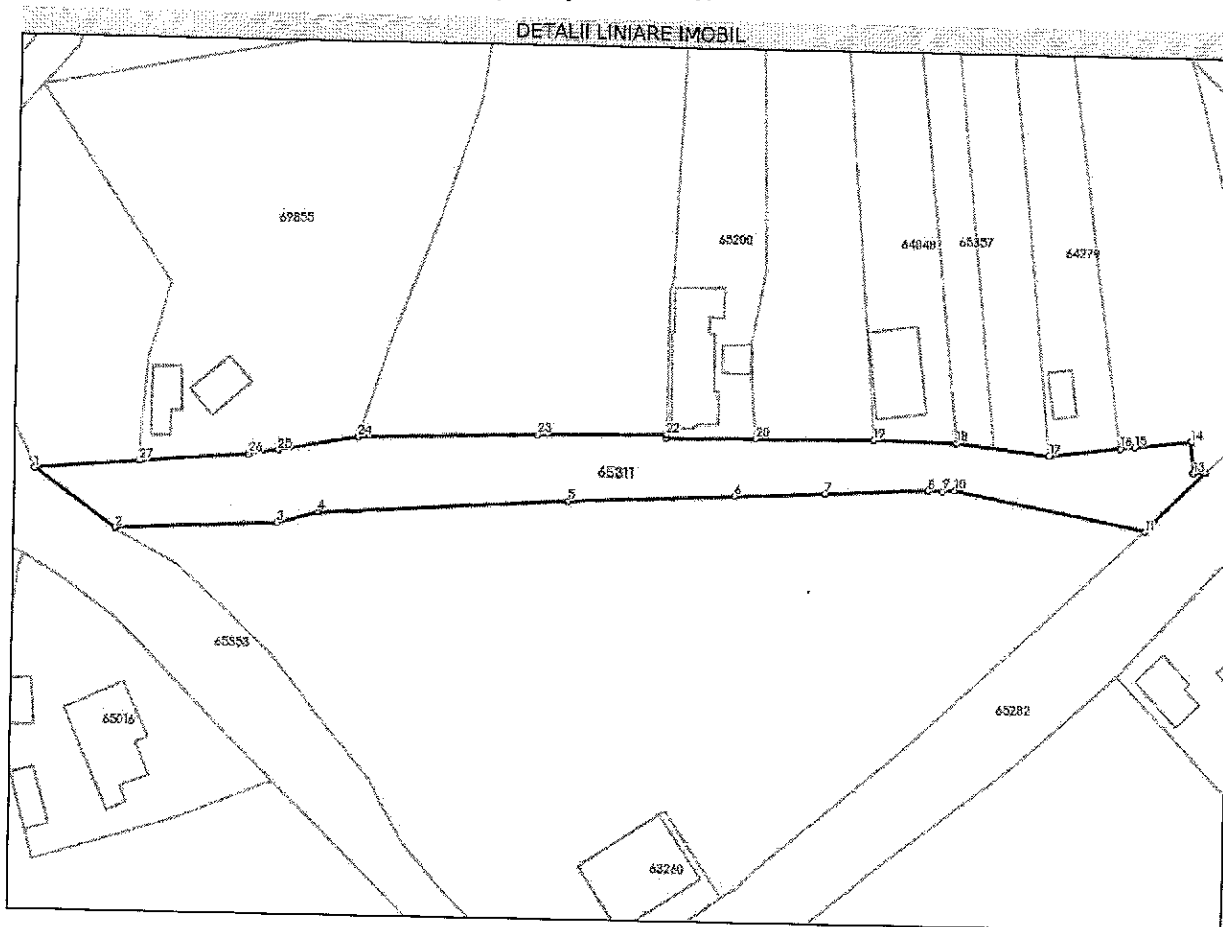

**Date referitoare la teren**

Nr Crt	Categorie folosință	Intra vilan	Suprafața (mp)	Tarla	Parcelă	Nr. topo	Observații / Referințe
1	drum	DA	1.552	0	688	-	Teren delimitat de gard la limita cu proprietățile particulare

**Lungime Segmente**

1) Valorile lungimilor segmentelor sunt obținute din proiecție în plan.

Punct început	Punct sfârșit	Lungime segment (m)
1	2	14.704
3	4	6.356
5	6	24.601
7	8	15.242
9	10	1.755
11	12	12.481

Punct început	Punct sfârșit	Lungime segment (m)
2	3	23.745
4	5	36.956
6	7	13.406
8	9	2.11
10	11	28.717
12	13	1.741



Punct început	Punct sfârșit	Lungime segment (m)
13	14	4.738
15	16	2.23
17	18	13.736
19	20	17.478
21	22	0.496
23	24	26.475
25	26	4.347
27	1	15.362

Punct început	Punct sfârșit	Lungime segment (m)
14	15	8.336
16	17	10.494
18	19	12.2
20	21	13.282
22	23	19.003
24	25	11.994
26	27	16.12

\*\* Lungimile segmentelor sunt determinate în planul de proiecție Stereo 70 și sunt rotunjite la 1 milimetru.  
 \*\*\* Distanța dintre puncte este formată din segmente cumulate ce sunt mai mici decât valoarea 1 milimetru.

**Pentru acest imobil exista urmatoarele cereri nesolutionate:**

Nr. Crt	Nr. cerere	Data cerere	Termen eliberare	Obiect cerere
1	31144	14-08-2024	20-08-2024	Intabulare sau inscriere provizorie

Extrasul de carte funciară generat prin sistemul informatic integrat al ANCPPI conține informațiile din cartea funciară active la data generării. Acesta este valabil în condițiile prevăzute de art. 7 din Legea nr. 455/2001, coroborat cu art. 3 din O.U.G. nr. 41/2016, exclusiv în mediul electronic, pentru activități și procese administrative prevăzute de legislația în vigoare. Valabilitatea poate fi extinsă și în forma fizică a documentului, fără semnătură olografă, cu acceptul expres sau procedural al instituției publice ori entității care a solicitat prezentarea acestui extras.

Verificarea corectitudinii și realității informațiilor conținute de document se poate face la adresa [www.ancpi.ro/verificare](http://www.ancpi.ro/verificare), folosind codul de verificare online disponibil în antet. Codul de verificare este valabil 30 de zile calendaristice de la momentul generării documentului.

**Data și ora generării,**  
30/08/2024, 09:00



Oficiul de Cadastru și Publicitate Imobiliară IASI  
Biroul de Cadastru și Publicitate Imobiliară Pășani

## EXTRAS DE CARTE FUNCİARĂ PENTRU INFORMARE

Carte Funciară Nr. 65472 Pășani

Nr. cerere	33142
Ziua	30
Luna	08
Anul	2024

Cod verificare  
100175169649



### A. Partea I. Descrierea Imobilului

TEREN Intravilan

Adresa: Loc. Pășani, Al 22 DECEMBRIE, Jud. Iasi, TRONSON III

Nr. Crt	Nr. cadastral topografic	Suprafața* (mp)	Observații / Referințe
A1	65472	Din acte: 6.661 Masurata: 2.388	Teren împrejmuit; ALEEA 22 DECEMBRIE TRONSON III

### B. Partea II. Proprietari și acte

Inscrieri privitoare la dreptul de proprietate și alte drepturi reale	Referințe
<b>6303 / 28/04/2017</b>	
Act Administrativ nr. ADRESA 6047, din 27/04/2017 emis de PRIMĂRIA MUNICIPIULUI PĂȘANI; Act Administrativ nr. 28, din 31/03/2017 emis de PRIMĂRIA MUNICIPIULUI PĂȘANI; Act Normativ nr. 1354, din 27/12/2001 emis de GUVERNUL ROMANIEI; Act Administrativ nr. 53, din 23/08/1999 emis de PRIMĂRIA MUNICIPIULUI PĂȘANI;	
B1	Inscrierea provizorie, drept de PROPRIETATE, dobandit prin Lege, cota actuala 1/1
1) MUNICIPIUL PĂȘANI, CIF:4541360, DOMENIU PUBLIC	

### C. Partea III. SARCINI .

Inscrieri privind dezmembrămintele dreptului de proprietate, drepturi reale de garanție și sarcini	Referințe
NU SUNT	

**Anexa Nr. 1 La Partea I**

**Teren**

Nr cadastral	Suprafața (mp)*	Observații / Referințe
65472	Din acte: 6.661 Masurata: 2.388	ALEEA 22 DECEMBRIE TRONSON III

\* Suprafața este determinată în planul de proiecție Stereo 70.

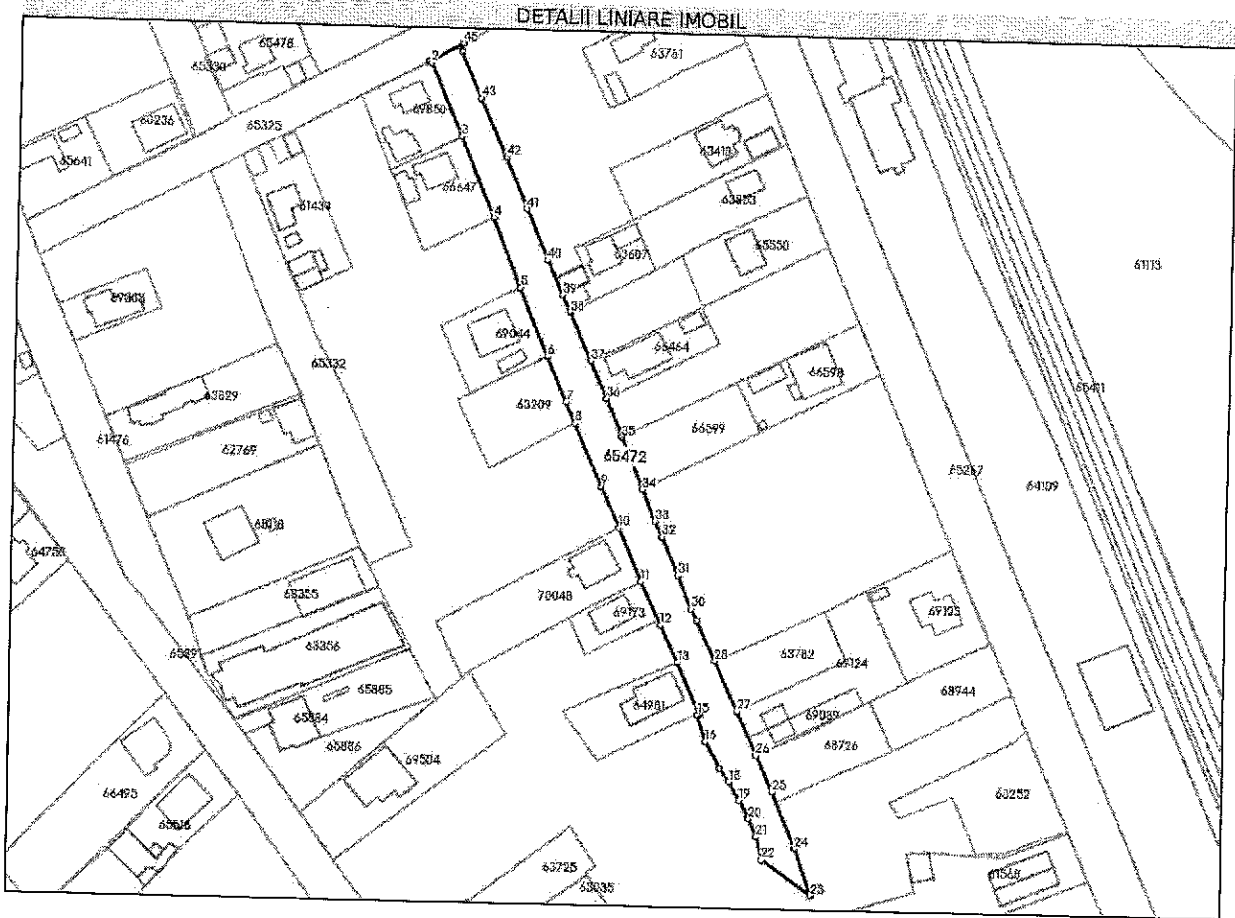

**Date referitoare la teren**

Nr Crt	Categorie folosință	Intra vilan	Suprafața (mp)	Tarla	Parcelă	Nr. topo	Observații / Referințe
1	drum	DA	2.388	0	2903	-	

**Lungime Segmente**

1) Valorile lungimilor segmentelor sunt obținute din proiecție în plan.

Punct început	Punct sfârșit	Lungime segment	Punct început	Punct sfârșit	Lungime segment	Punct început	Punct sfârșit	Lungime segment
1	2	0.672	2	3	21.767	3	4	23.837
4	5	20.32	5	6	20.241	6	7	13.557
7	8	6.327	8	9	18.763	9	10	12.121
10	11	15.737	11	12	13.101	12	13	11.345
13	14	15.147	14	15	0.69	15	16	7.597
16	17	8.299	17	18	4.461	18	19	5.738
19	20	5.635	20	21	5.295	21	22	6.568

Punct început	Punct sfârșit	Lungime segment	Punct început	Punct sfârșit	Lungime segment	Punct început	Punct sfârșit	Lungime segment
22	23	16.513	23	24	13.544	24	25	16.588
25	26	10.9	26	27	13.058	27	28	15.056
28	29	12.249	29	30	3.493	30	31	9.749
31	32	11.295	32	33	4.759	33	34	9.262
34	35	15.219	35	36	11.403	36	37	11.302
37	38	14.515	38	39	5.228	39	40	10.134
40	41	15.11	41	42	15.12	42	43	17.411
43	44	13.994	44	45	2.049	45	1	10.5

\*\* Lungimile segmentelor sunt determinate în planul de proiecție Stereo 70 și sunt rotunjite la 1 milimetru.

\*\*\* Distanța dintre puncte este formată din segmente cumulate ce sunt mai mici decât valoarea 1 milimetru.

Pentru acest imobil există următoarele cereri nesolutionate:

Nr. Crt	Nr. cerere	Data cerere	Termen eliberare	Obiect cerere
1	31142	14-08-2024	20-08-2024	Intabulare sau înscriere provizorie

Extrasul de carte funciară generat prin sistemul informatic integrat al ANCPİ conține informațiile din cartea funciară active la data generării. Acesta este valabil în condițiile prevăzute de art. 7 din Legea nr. 455/2001, coroborat cu art. 3 din O.U.G. nr. 41/2016, exclusiv în mediul electronic, pentru activități și procese administrative prevăzute de legislația în vigoare. Valabilitatea poate fi extinsă și în forma fizică a documentului, fără semnătură olografă, cu acceptul expres sau procedural al instituției publice ori entității care a solicitat prezentarea acestui extras.

Verificarea corectitudinii și realității informațiilor conținute de document se poate face la adresa [www.ancpi.ro/verificare](http://www.ancpi.ro/verificare), folosind codul de verificare online disponibil în antet. Codul de verificare este valabil 30 de zile calendaristice de la momentul generării documentului.

Data și ora generării,

30/08/2024, 08:59



Oficiul de Cadastru și Publicitate Imobiliară IASI  
Biroul de Cadastru și Publicitate Imobiliară Pășcani

### EXTRAS DE CARTE FUNCİARĂ PENTRU INFORMARE

Carte Funciară Nr. 65334 Pășcani

Nr. cerere	33144
Ziua	30
Luna	08
Anul	2024

Cod verificare

100175169673



TEREN Partial Intravilan

#### A. Partea I. Descrierea imobilului

Adresa: Loc. Găstesti, Str Nicolae Balcescu, Jud. Iasi

Nr. Crt	Nr. cadastral Nr. topografic	Suprafața* (mp)	Observații / Referințe
A1	65334	5.095	Teren împrejmuit; STRADA NICOLAE BALCESCU

#### B. Partea II. Proprietari și acte

Înscrieri privitoare la dreptul de proprietate și alte drepturi reale	Referințe
<b>2276 / 17/02/2017</b>	
Act Normativ nr. 1354, din 27/12/2001 emis de GUVERNUL ROMANIEI; Act Administrativ nr. 53, din 23/08/1999 emis de PRIMĂRIA MUNICIPIULUI PASCANI; Act Administrativ nr. 734/2101, din 15/02/2017 emis de PRIMĂRIA MUNICIPIULUI PASCANI; Act Administrativ nr. 215, din 21/12/2016 emis de PRIMĂRIA MUNICIPIULUI PASCANI;	
B1	A1
Înscrierea provizorie, drept de PROPRIETATE, dobândit prin Lege, cota actuala 1/1 1) MUNICIPIUL PASCANI, CIF:4541360, domeniul public	

#### C. Partea III. SARCINI .

Înscrieri privind dezmembrămintele dreptului de proprietate, drepturi reale de garanție și sarcini	Referințe
NU SUNT	

**Anexa Nr. 1 La Partea I**

**Teren**

Nr cadastral	Suprafața (mp)*	Observații / Referințe
65334	5.095	STRADA NICOLAE BALCESCU

\* Suprafața este determinată în planul de proiecție Stereo 70.

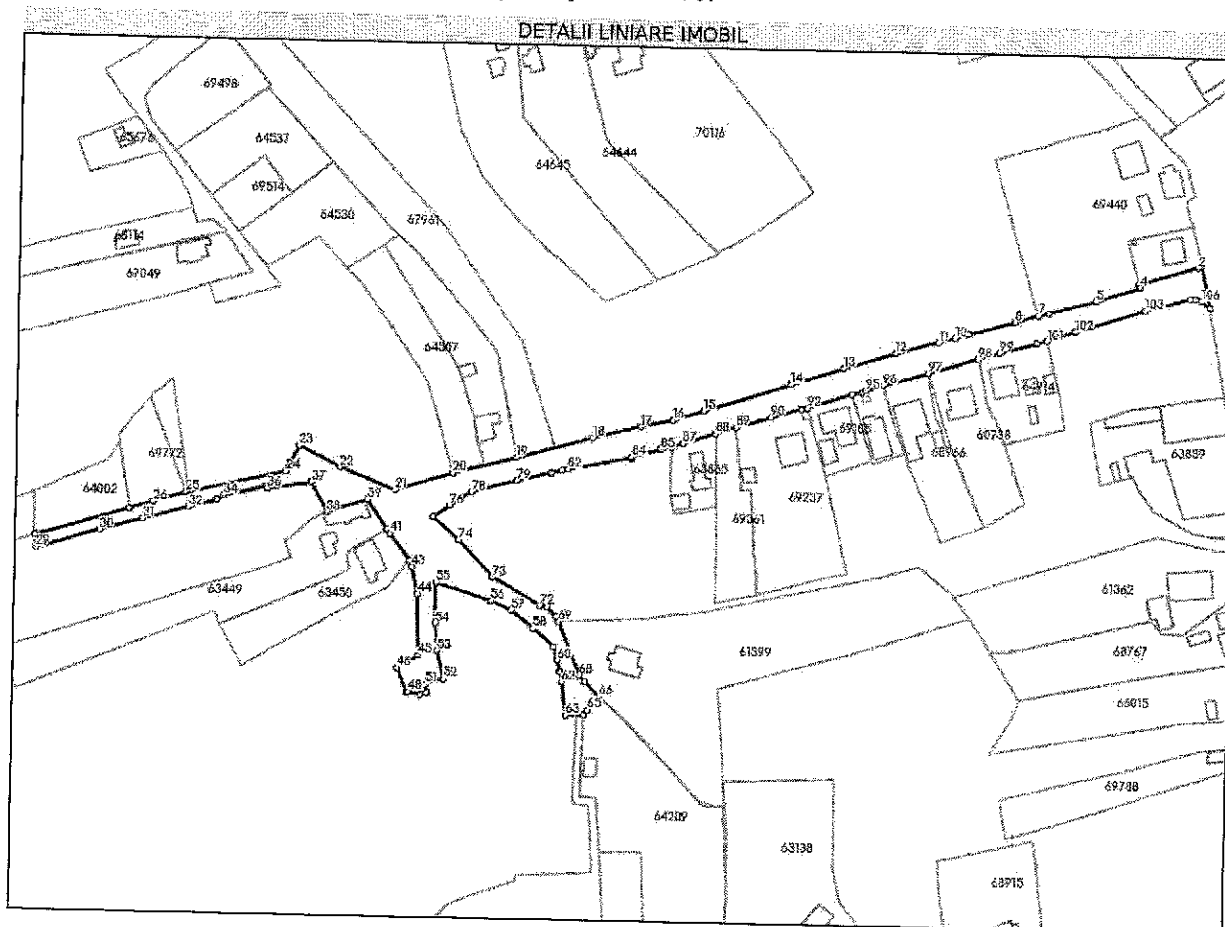

**Date referitoare la teren**

Nr Crt	Categorie folosință	Intra vilan	Suprafața (mp)	Tarla	Parcelă	Nr. topo	Observații / Referințe
1	drum	DA	4.941	0	1338, 1346	-	Teren delimitat de gard la limita cu proprietățile particulare
2	drum	NU	154	2	16/1	-	teren delimitat de gard la limita cu proprietățile particulare

**Lungime Segmente**

1) Valorile lungimilor segmentelor sunt obținute din proiecție în plan.

Punct început	Punct sfârșit	Lungime segment	Punct început	Punct sfârșit	Lungime segment	Punct început	Punct sfârșit	Lungime segment
1	2	1.929	2	3	21.926	3	4	1.18
4	5	16.629	5	6	17.479	6	7	3.609
7	8	8.669	8	9	17.003	9	10	5.196
10	11	5.819	11	12	15.797	12	13	19.402
13	14	19.753	14	15	32.825	15	16	11.354
16	17	11.591	17	18	17.612	18	19	28.252

Punct început	Punct sfârșit	Lungime segment	Punct început	Punct sfârșit	Lungime segment	Punct început	Punct sfârșit	Lungime segment
19	20	23.149	20	21	21.544	21	22	21.2
22	23	16.403	23	24	10.357	24	25	36.144
25	26	12.125	26	27	9.002	27	28	34.535
28	29	4.471	29	30	23.358	30	31	15.622
31	32	16.925	32	33	10.338	33	34	2.952
34	35	15.526	35	36	0.856	36	37	16.04
37	38	11.811	38	39	15.334	39	40	12.717
40	41	1.761	41	42	11.764	42	43	2.424
43	44	9.815	44	45	21.939	45	46	8.658
46	47	9.356	47	48	0.452	48	49	4.534
49	50	2.24	50	51	3.291	51	52	6.844
52	53	10.448	53	54	9.821	54	55	14.352
55	56	20.751	56	57	7.977	57	58	9.953
58	59	9.921	59	60	4.698	60	61	4.267
61	62	3.794	62	63	12.143	63	64	6.411
64	65	2.4	65	66	6.255	66	67	7.27
67	68	3.152	68	69	20.48	69	70	2.289
70	71	4.712	71	72	2.454	72	73	19.438
73	74	17.86	74	75	12.392	75	76	7.116
76	77	5.215	77	78	4.02	78	79	16.547
79	80	12.596	80	81	4.031	81	82	2.02
82	83	23.089	83	84	0.479	84	85	10.647
85	86	4.222	86	87	3.952	87	88	12.167
88	89	7.884	89	90	13.023	90	91	11.167
91	92	2.145	92	93	16.673	93	94	3.772
94	95	1.42	95	96	6.608	96	97	16.57
97	98	18.374	98	99	7.859	99	100	13.549
100	101	3.792	101	102	10.53	102	103	26.365
103	104	16.386	104	105	1.956	105	106	2.062
106	107	4.155	107	1	16.29			

\*\* Lungimile segmentelor sunt determinate în planul de proiecție Stereo 70 și sunt rotunjite la 1 milimetru.

\*\*\* Distanța dintre puncte este formată din segmente cumulate ce sunt mai mici decât valoarea 1 milimetru.

**Pentru acest imobil exista urmatoarele cereri nesolutionate:**

Nr. Crt.	Nr. cerere	Data cerere	Termen eliberare	Obiect cerere
1	31149	14-08-2024	20-08-2024	Intabulare sau inscriere provizorie

Extrasul de carte funciară generat prin sistemul informatic integrat al ANCPPI conține informațiile din cartea funciară active la data generării. Acesta este valabil în condițiile prevăzute de art. 7 din Legea nr. 455/2001, coroborat cu art. 3 din O.U.G. nr. 41/2016, exclusiv în mediul electronic, pentru activități și procese administrative prevăzute de legislația în vigoare. Valabilitatea poate fi extinsă și în forma fizică a documentului, fără semnătură olografă, cu acceptul expres sau procedural al instituției publice ori entității care a solicitat prezentarea acestui extras.

Verificarea corectitudinii și realității informațiilor conținute de document se poate face la adresa [www.ancpi.ro/verificare](http://www.ancpi.ro/verificare), folosind codul de verificare online disponibil în antet. Codul de verificare este valabil 30 de zile calendaristice de la momentul generării documentului.

**Data și ora generării,**

30/08/2024, 09:00



Oficiul de Cadastru și Publicitate Imobiliară IASI  
Biroul de Cadastru și Publicitate Imobiliară Pascani

## EXTRAS DE CARTE FUNCİARĂ PENTRU INFORMARE

Carte Funciară Nr. 65471 Pascani

Nr. cerere	33145
Ziua	30
Luna	08
Anul	2024

Cod verificare  
100175170158



TEREN Partial Intravilan

### A. Partea I. Descrierea imobilului

Adresa: Loc. Gâstesti, Str. PETRU RARES, Jud. Iasi

Nr. Crt	Nr. cadastral Nr. topografic	Suprafața* (mp)	Observații / Referințe
A1	65471	14.045	Teren împrejmuit; STRADA PETRU RARES - Intravilan extins conform PUG Mun. Pașcani (Gastesti) și extravilan Mun. Pascani

### B. Partea II. Proprietari și acte

Înscrieri privitoare la dreptul de proprietate și alte drepturi reale		Referințe
<b>6291 / 28/04/2017</b> Act Normativ nr. 1354, din 27/12/2001 emis de GUVERNUL ROMANIEI; Act Administrativ nr. 5, din 31/01/2017 emis de PRIMĂRIA MUNICIPIULUI PASCANI; Act Administrativ nr. 6049, din 27/04/2017 emis de PRIMĂRIA MUNICIPIULUI PASCANI; Act Administrativ nr. 53, din 23/08/1999 emis de PRIMĂRIA MUNICIPIULUI PASCANI;		
B1	Înscrierea provizorie, drept de PROPRIETATE, dobândit prin Lege, cota actuala 1/1 1) MUNICIPIUL PASCANI, CIF:4541360, domeniul public	A1

### C. Partea III. SARCINI .

Înscrieri privind dezmembrămintele dreptului de proprietate, drepturi reale de garanție și sarcini	Referințe
NU SUNT	



## Anexa Nr. 1 La Partea I

## Teren

Nr cadastral	Suprafața (mp)*	Observații / Referințe
65471	14.045	STRADA PETRU RARES - Intravilan extins conform PUG Mun. Pașcani (Gastesti) și extravilan Mun. Pașcani

\* Suprafața este determinată în planul de proiecție Stereo 70.

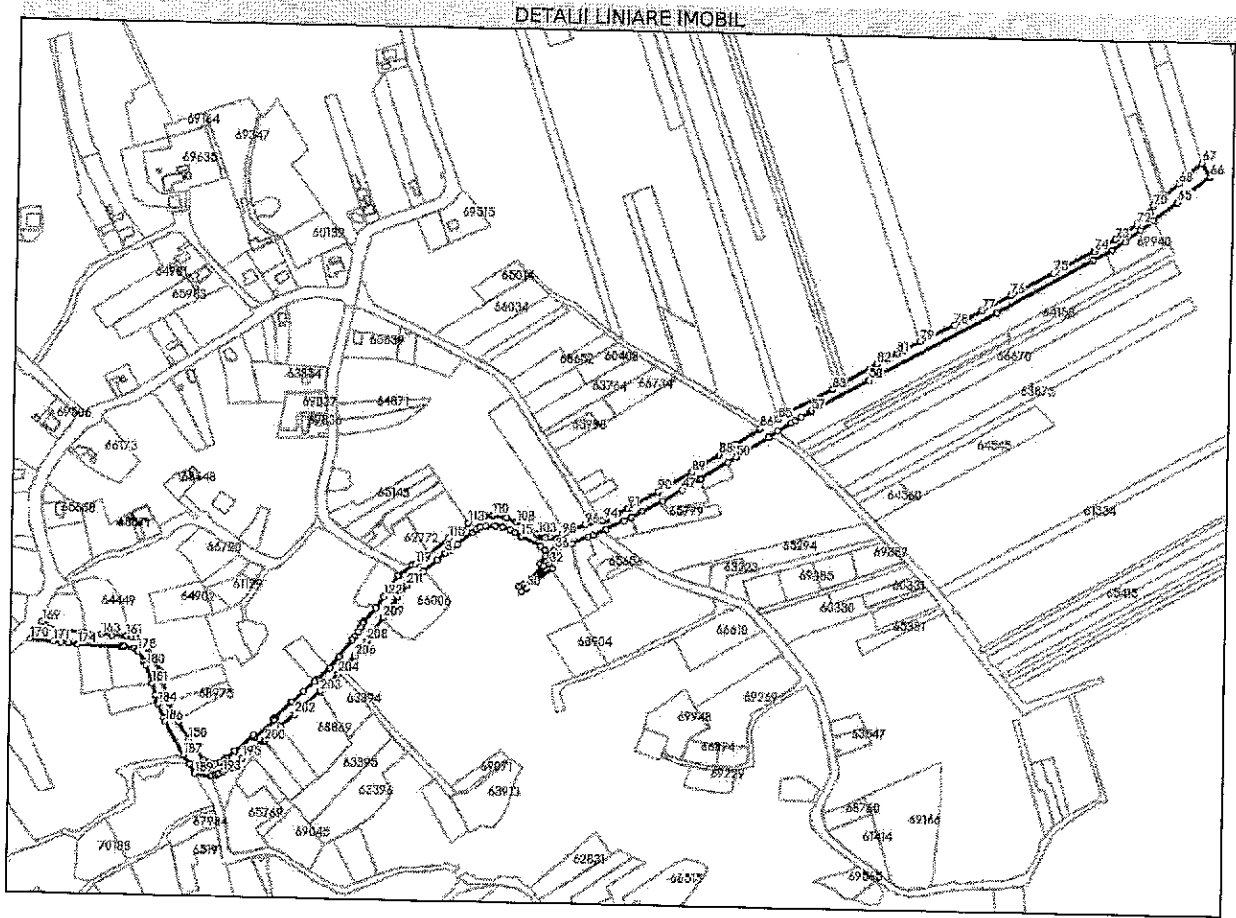

## Date referitoare la teren

Nr Crt	Categorie folosință	Intra vilan	Suprafața (mp)	Tarla	Parcelă	Nr. topo	Observații / Referințe
1	drum	DA	11.942	0	218, 174	-	
2	drum	NU	2.103	0	218, 174	-	

## Lungime Segmente

1) Valorile lungimilor segmentelor sunt obținute din proiecție în plan.

Punct început	Punct sfârșit	Lungime segment	Punct început	Punct sfârșit	Lungime segment	Punct început	Punct sfârșit	Lungime segment
1	2	16.917	2	3	10.139	3	4	4.93
4	5	9.074	5	6	19.212	6	7	4.102
7	8	3.788	8	9	5.679	9	10	8.318
10	11	7.369	11	12	8.217	12	13	4.602
13	14	6.977	14	15	0.19	15	16	20.41
16	17	4.785	17	18	6.462	18	19	9.31

Punct început	Punct sfârșit	Lungime segment	Punct început	Punct sfârșit	Lungime segment	Punct început	Punct sfârșit	Lungime segment
19	20	3.926	20	21	4.422	21	22	2.053
22	23	1.906	23	24	2.162	24	25	2.568
25	26	6.537	26	27	6.665	27	28	4.438
28	29	5.238	29	30	5.894	30	31	30.442
31	32	5.244	32	33	8.719	33	34	2.23
34	35	2.677	35	36	1.893	36	37	3.472
37	38	13.799	38	39	16.45	39	40	4.274
40	41	13.263	41	42	0.7	42	43	18.97
43	44	7.409	44	45	11.942	45	46	21.674
46	47	20.847	47	48	20.423	48	49	30.78
49	50	9.213	50	51	35.712	51	52	11.109
52	53	14.48	53	54	4.488	54	55	7.012
55	56	9.944	56	57	1.732	57	58	61.627
58	59	136.249	59	60	104.092	60	61	19.569
61	62	15.3	62	63	17.899	63	64	15.477
64	65	28.391	65	66	39.22	66	67	15.011
67	68	29.781	68	69	16.826	69	70	15.346
70	71	6.133	71	72	17.403	72	73	25.293
73	74	22.364	74	75	43.98	75	76	45.326
76	77	31.577	77	78	29.288	78	79	35.366
79	80	16.542	80	81	7.639	81	82	21.471
82	83	48.945	83	84	47.897	84	85	10.464
85	86	19.75	86	87	28.074	87	88	18.32
88	89	30.531	89	90	36.631	90	91	32.792
91	92	10.817	92	93	12.487	93	94	2.111
94	95	1.918	95	96	16.643	96	97	19.941
97	98	3.784	98	99	8.649	99	100	2.552
100	101	5.121	101	102	5.421	102	103	1.486
103	104	2.034	104	105	5.862	105	106	6.371
106	107	9.935	107	108	0.411	108	109	9.795
109	110	13.283	110	111	8.218	111	112	4.853
112	113	11.912	113	114	6.873	114	115	16.35
115	116	25.107	116	117	10.019	117	118	8.049
118	119	2.774	119	120	18.83	120	121	0.371
121	122	24.344	122	123	13.273	123	124	17.7
124	125	2.122	125	126	4.256	126	127	4.159
127	128	5.854	128	129	3.358	129	130	20.273
130	131	14.25	131	132	15.305	132	133	3.688
133	134	0.619	134	135	13.589	135	136	14.679
136	137	21.944	137	138	1.997	138	139	1.566
139	140	24.431	140	141	2.062	141	142	23.243
142	143	9.997	143	144	4.154	144	145	4.263
145	146	4.049	146	147	3.501	147	148	4.277
148	149	4.181	149	150	23.758	150	151	19.138
151	152	19.221	152	153	20.691	153	154	4.321
154	155	6.471	155	156	7.507	156	157	15.702
157	158	2.563	158	159	14.338	159	160	4.359
160	161	4.558	161	162	13.147	162	163	10.125
163	164	15.418	164	165	16.434	165	166	16.742
166	167	5.372	167	168	2.09	168	169	2.148
169	170	19.636	170	171	21.879	171	172	7.14
172	173	7.02	173	174	8.509	174	175	41.094
175	176	2.132	176	177	10.202	177	178	3.956
178	179	12.086	179	180	3.353	180	181	18.016
181	182	11.613	182	183	6.326	183	184	2.233
184	185	13.294	185	186	4.275	186	187	35.929

Punct început	Punct sfârșit	Lungime segment	Punct început	Punct sfârșit	Lungime segment	Punct început	Punct sfârșit	Lungime segment
187	188	10.404	188	189	10.197	189	190	15.14
190	191	4.443	191	192	3.181	192	193	4.636
193	194	7.966	194	195	15.181	195	196	8.696
196	197	4.938	197	198	3.637	198	199	9.525
199	200	0.456	200	201	20.192	201	202	17.1
202	203	32.726	203	204	23.823	204	205	7.218
205	206	15.813	206	207	10.465	207	208	7.787
208	209	26.57	209	210	24.431	210	211	14.051
211	1	20.55						

\*\* Lungimile segmentelor sunt determinate în planul de proiecție Stereo 70 și sunt rotunjite la 1 milimetru.  
 \*\*\* Distanța dintre puncte este formată din segmente cumulate ce sunt mai mici decât valoarea 1 milimetru.

Pentru acest imobil exista urmatoarele cereri nesolutionate:

Nr. Crt	Nr. cerere	Data cerere	Termen eliberare	Obiect cerere
1	31138	14-08-2024	20-08-2024	Intabulare sau inscriere provizorie

Extrasul de carte funciară generat prin sistemul informatic integrat al ANCPI conține informațiile din cartea funciară active la data generării. Acesta este valabil în condițiile prevăzute de art. 7 din Legea nr. 455/2001, coroborat cu art. 3 din O.U.G. nr. 41/2016, exclusiv în mediul electronic, pentru activități și procese administrative prevăzute de legislația în vigoare. Valabilitatea poate fi extinsă și în forma fizică a documentului, fără semnătură olografă, cu acceptul expres sau procedural al instituției publice ori entității care a solicitat prezentarea acestui extras.

Verificarea corectitudinii și realității informațiilor conținute de document se poate face la adresa [www.ancpi.ro/verificare](http://www.ancpi.ro/verificare), folosind codul de verificare online disponibil în antet. Codul de verificare este valabil 30 de zile calendaristice de la momentul generării documentului.

Data și ora generării,

30/08/2024, 09:01